

FAU
Haukedalen skule
- Trafikkgrupper

Oversikt
Innmeldte behov mangler

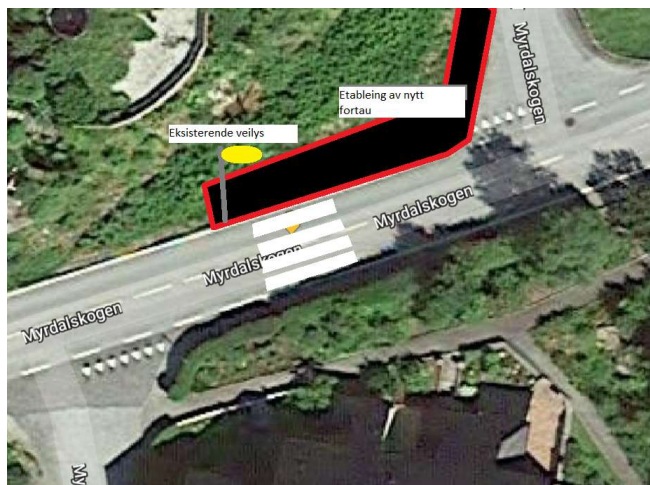

Myrdalsskogen 191

Innspill fra foreldre:

- Ønsker fotgjengerfelt
- Opplevelse av økt trafikk og høy hastighet av kjøretøy etter opprettelse av forkjørsvai
- Kjøretøy har dårlig sikt når de kjører oppover i retning gamle skinstø barneskule.

JF. trafiksikkerhetsutredningen
27.06.2018 TS-Plan 18.21



Morvikbotn Avkjøring fra Hesthaugveien

Innspill fra foreldre:

- Ønsker fotgjengerfelt

JF. trafiksikkerhetsutredningen
27.06.2018 TS-Plan 18.21



Haukedalen - innkjørsel til bebyggelse og Coop Extra

Innspill fra foreldre:

- Fotgjengerfelt grunnet økt trafikk
- Bedre belysning (FAU undersøker med coop extra om belysning på bygg)



Hallskaret

Innspill fra foreldre:

- Trapp som bærer preg av slitasje og knekte trinn.
- De lange trappeavsatsene heller noe som gjør at de blir glatte på vinterstid

Tiltak :

- ▶ Meldt inn til kommunen. Bymiljøetaten er på saken og utbedrer så snart kapasiteten tillater det.

Myrdalsskogen

- sti ved husnummer 280 og 278

Innspill fra foreldre:

- Dårlig sti
- Glatt sti vinterstid
- Mye vann som renner i stien ved mye nedbør

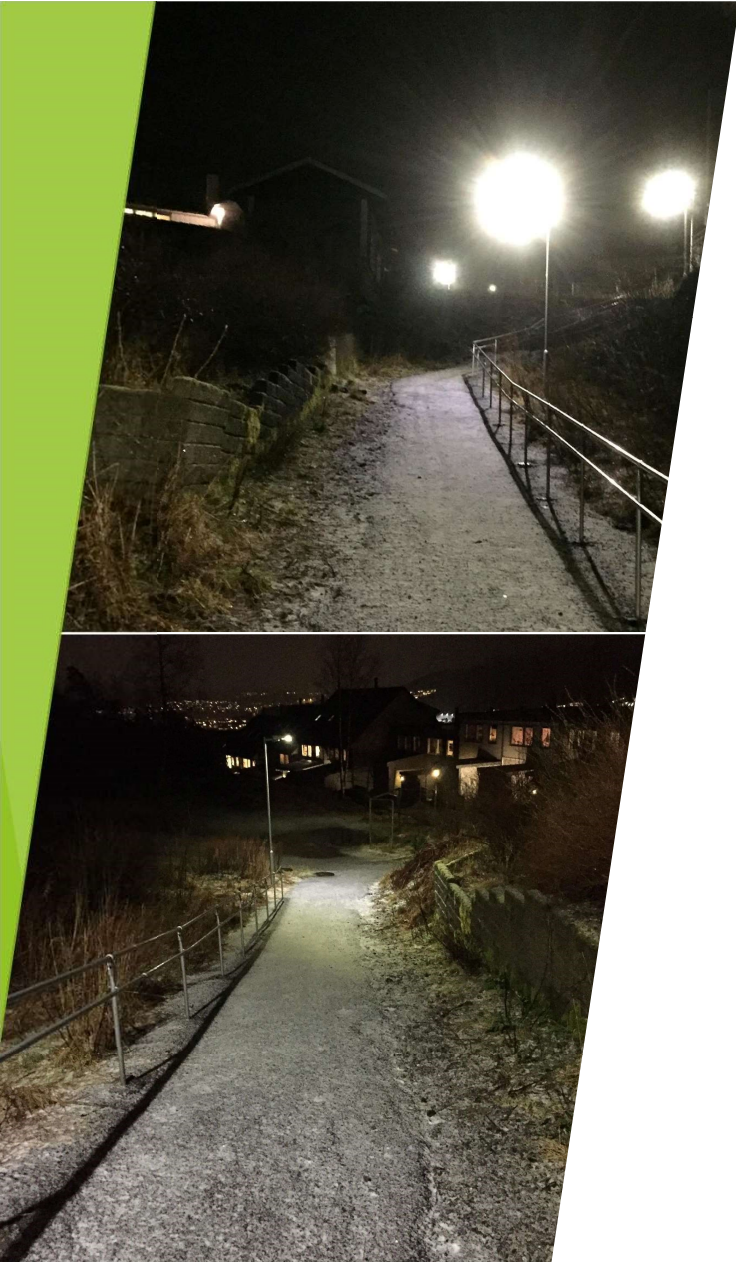



Haukedalen skole - sti ned mot Prestestien borettslag

Innspill fra foreldre:

- Svært bratt og overgrodd sti
- Stien er i generelt dårlig stand



Haukedalen skole

Innspill fra foreldre:

- Dårlig belysning på fortauet fra hovedvei (Hesthaugveien) til droppsone ved skolen sin rundkjøring
- Etterspør mulighet for trafikklys ved fotgjengerfelt (Hesthaugveien).
- Mulighet for vaktordning ved overgangsfeltet?

JF. trafiksikkerhetsutredningen

27.06.2018 TS-Plan 18.21 viser fartsmålinger over 40 km/t som er fartsgrensen.

Fau prioriteringsliste

1. Myrdalsskogen 191
2. Morvikbotn
3. Haukedalen (Coop extra)
4. Trafikklys i Hesthaugveien og belysning på gangvei opp til Haukeldalen skule
5. Asfaltert sti ned fra Myrdalsskogen 280
6. Ståltrapp Hallskaret - under oppfølging
7. Sti ned mot Prestestien - behovet ses i sammenheng med arbeidet med nærmiljøanlegget 2020.

Oversiktskart - behovsområder

