

NAV

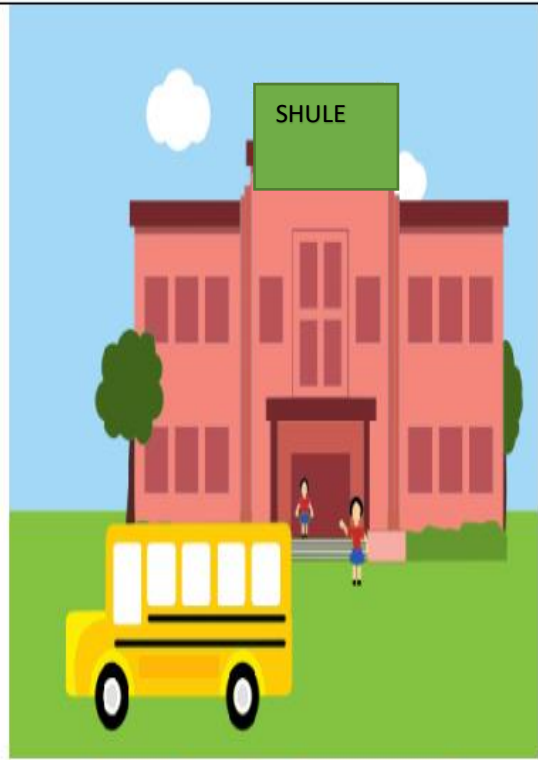

SHULE



SHULE YA KWANZA YA
WATOTO

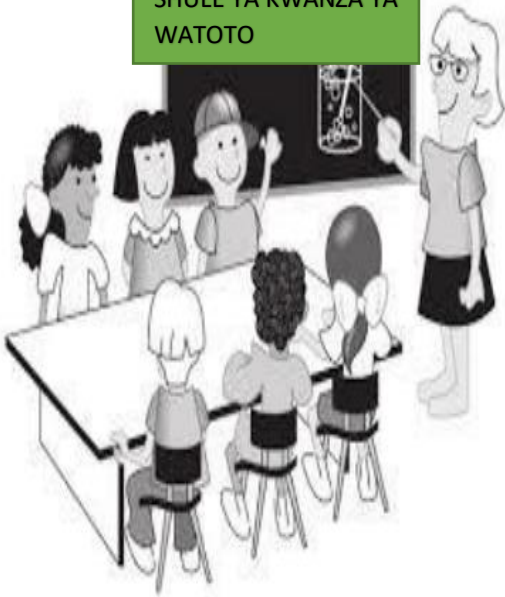

SERVISI ZA AFYA SHULENI





Wafanyakazi wa kijamii(sosholojia), wanasayansi wa kijamii(social scientists), wanasheria, wenye wanahusikana na wanadamu, wenye wanahusikana na uchumi(kifedha), wenye kupana elimu(waalimu) na wengine wenye elimu ya ya chuo kikuuna taasisi za masomo ya juu . Matibabu ya kunyoosha mwili, matibabu ya ya mazoezi ya mwili, waendesha lugha za ishara(viziwi), wataalamu wa ufundi, wataalamu wa macho, wataalamu wa kuona, wataalamu wa afya ya masikio, na walimu wa kusikia.

- Pesa za kila siku, mafao ya wagonjwa, mafao ya familia, msaada wa kifedha (msaada wa kijamii), maelezo(taarifa), ushauri na mwongozo.

- Mpango wa Kuhitimu(kuweza mtihani) (KVP), ushauri wa kifedha na ushauri wa madeni, makazi ya muda (hali ya dharura)

- Muuguzi wa afya, daktari wa shule, mtaalamu wa mwili, mshauri wa akili(mwanasaikolojia), mtaalamu wa sauti(hotuba)

- Mtihani wa kuanza shule(kwa daraja la kwanza ya shule ya msingi); kufundisha kwa vikundi na madarasa , na mambo mengine ya kimwili, kisaikolojia na juu ya afya ya ngono, mahojiano ya afya katika daraja la 8, kupima afya ya mwili, kupana chanjo, kuacha

 <p data-bbox="279 795 694 896">KITUO CHA AFYA KWA WATOTO</p>	 <p data-bbox="869 795 1029 873">STAT-PED</p>
	 <p data-bbox="726 1444 1181 1568">SERVISI ZA ERGO NA PHYSIOTHERAPY(MATIBABU YA MWILI)</p>

- Hutoa msaada wa mafunzo maalum kwa watoto na wanafunzi wenye ulemavu wa kuona shida ya kusikia, kupata uharibifu wa ubongo; pamoja kupoteza hisia, lugha ya ishara kwa wasiwosikia na mawasiliano mbadala na ya ziada

(ASK) na katika hali ngumu ya ndani
maeneo ya somo pamoja na matatizo ya kujifunza
na matatizo ya lugha/masemi
- Inarejelewa na taasisi za afya

- Inatolewa bure kwa watoto kati ya miaka 0 na miaka 5
- Muuguzi wa afya, daktari na daktari wa kunyoosha mwili
- Kutembelewa nyumbani mara 1, ukaguzi mara 13 uliopangwa,
mitihani ya matibabu iliyopangwa mara 4,
chanjo, na mwongozo wa wazazi.

- Matibabu ya kufanya mazoezi ya mwili na kunyoosha mwili
- Kinga, matibabu, mafunzo
na mwongozo kwa watu ambao
wanahitaji msaada wa kuangalia au
kuboresha utendaji wao,
mpangilio na urekebishaji wa
Misaada.

- Wanasaikolojia, waalimu, waelimishaji maalum,
wafanyakazi wa kijamii, wataalamu wa hotuba,
waelimishaji wa kuona.
- Saidia shule za watoto wadogo na
uwezo na maendeleo ya shirika, na
kufanya tathmini za kitaalam za watoto na
mahitaji maalum ya wanafunzi
- Inarejelewa na wazazi/walezi, chekechea,
shule, kituo cha afya, manispaa
kifaa msaidizi, BUP, daktari

FRISKLV:
mestring

KITUO KINACHO HUSIKANA NA MAISHA
YENYE AFYA



ULINZI WA MTOTO



MATIBABU YA AFYA YA AKILI YA WATOTO
NA VIJANA



MSAADA WA SHIDA ZA MAISHA

- Wafanyikazi walio na elimu katika masomo ya shughuli, maadili, sheria, ualimu, saikolojia na masomo ya kijamii.
 - Hutoa msaada na usaidizi ili wazazi wenyewe waweza kuwalea watoto wao vizuri.
- Msaada unaweza kuwa, kwa mfano ushauri na mwongozo kwa wazazi,

misaada mwishoni mwa wiki, kutembelea nyumbani, vikundi vya wazazi, mawasiliano ya usaidizi au msaada kwa shughuli za burudani.

- Wafanyakazi wana asili tofauti za kitaaluma, kama vile kwa mfano, matibabu ya kunyoosha mwili, malisho bora, ufundishaji, tiba ya mazoezii, uuguzi wa kusaidia wagonjwa, sayansi ya afya ya (umma) watu na saikolojia ya mafikiri.
- Mafunzo mbalimbali ya mtandaoni na mafunzo ya kimwili na shughuli ambazo kila mtu anaweza kushiriki, vile vile matoleo yanayolenga hasa wazee, wagonjwa wa saratani(cancer) na watu wenye kusikia na/au maono ya pamoja na kupoteza kusikia.

- Wauguzi wa magonjwa ya akili na wafanyikazi wa kijamii na elimu zaidi katika kazi ya afya ya akili
- Toleo la bure kwa watu walio katika dharura migogoro ya maisha, kwa mfano, mbaya matukio ya maisha kama vile ajali, kupoteza wapendwa watu walio katika kifo cha ghafla au kujiua, ugumu wa kuishi pamoja au talaka. Wanatoa mazungumzo, ushauri na msaada kujisaidia.

- Wanasaikolojia, waelimishaji, wafanyikazi wa kijamii, madaktari nk
- BUP inatoa uchunguzi na matibabu katika kesi ya matatizo ya akili kwa watoto, vijana na familia zao



KITUO CHA AFYA YA AKILI CHA
WILAYA(ENEO LA DISTIRIKITI)



MATIBABU YA UHARAKA(DHARURA)



DAKTARI WAKO WA
KWANZA (ALIEKUSAJILIWA)



WATOTO NA MSAADA WA FAMILIA

- Chumba cha dharura hupokea wagonjwa ambao wanahitaji msaada wa haraka katika dharura ugonjwa au kuumia.
- Fungua kila siku masaa 24

- Wanasaikolojia, madaktari, wauguzi, wafanyakazi wa kijamii, wasaidizi wa uuguzi, wafanyakazi wa mazingira nk.
- Hutoa uchunguzi maalumu na matibabu tofauti ya akili matatizo ya wagonjwa wa nje, ambulatory au kama matibabu ya siku na masaa 24.

- Wauguzi wa afya, wanasaikolojia, wakufunzi wa familia
- Husaidia watoto na vijana, ushauri kwa wazazi, inatoa kwa wanawake wajawazito na msaada kwa wale ambao inafanya kazi na watoto na vijana

- Daktari wako wa kwanza ni huduma wa kwanza na mgonjwa awasiliane naye kwanza anapogonjwa. Daktari anaweza kujitambua mwenyewe kwa wagonjwa waoke, au kuwaelekeza kwa uchunguzi na mtaalamu au saa hospitali. Daktari wako wa kwanza anaweza kuchapisha maagizo na mapumziko kwa kazi au kwa masomo unapokuwa mgonjwa.

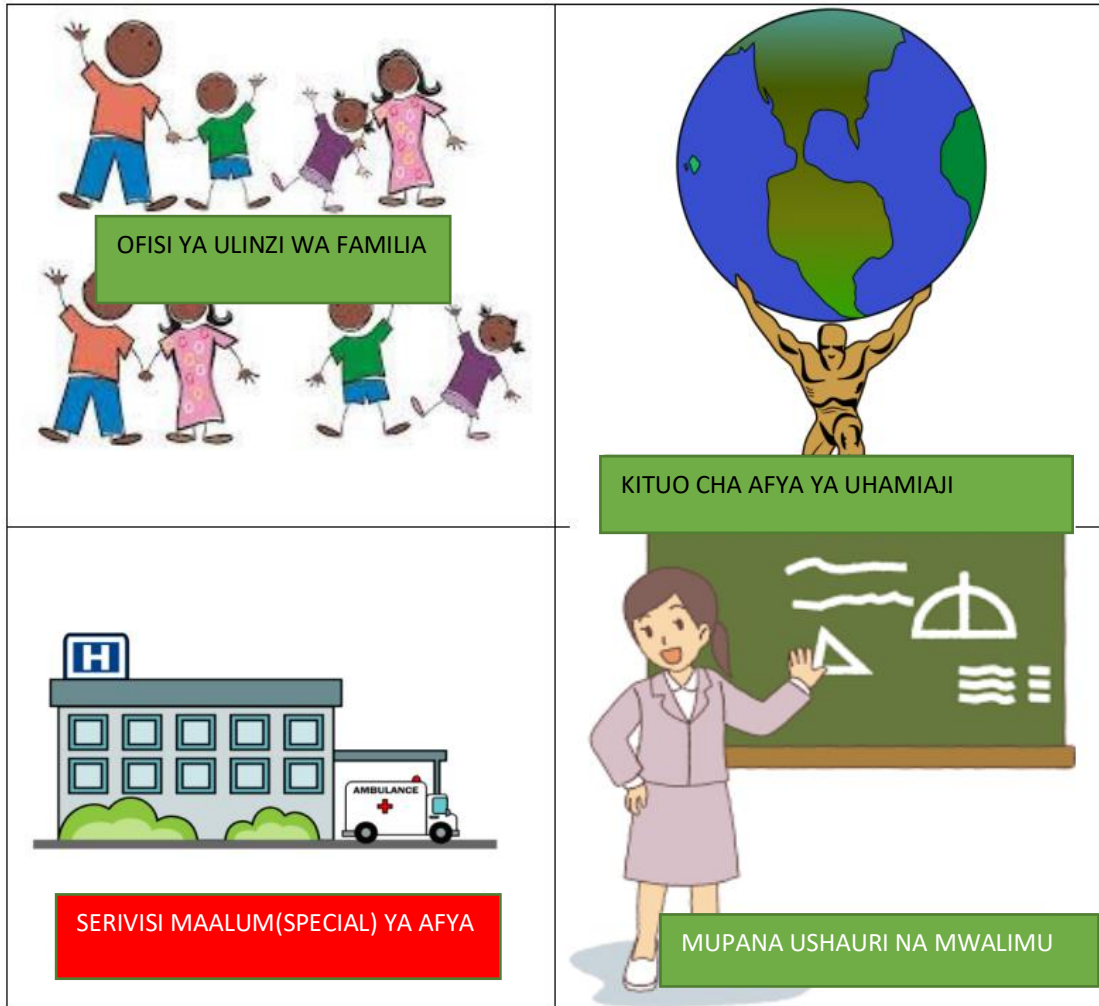

- Madaktari, wauguzi, wauguzi, wanasaikolojia, wafanyakazi wa kijamii, wafanyakazi wa mazingira, na kadhalika.
- Ramani ya afya (maongezi ya kuchunguza afya ya mgonjwa), uchunguzi na matibabu, mazungumzo, rufaa, na kadhalika

- Wanasaikolojia, waelimishaji, wanatheolojia na wafanyakazi wa kijamii walio na elimu ya juu

tiba ya familia

- Msaada kwa uhusiano, msaada kwa familia, kusaidia kwa ushirikiano kwa pamoja watoto, msaada kwa ajili ya watoto na vijana, inatoa kwa wazazi ambao wamenyimwa huduma mtoto wao, upatanishi katika tukio la kuvunja

- Inatoa ushauri, mwongozo, kozi na vikundi vya majadiliano

- Mshauri ni maelezo ya kazi na cheo kwa mtu anayetoa yake utaalamu ndani ya fani fulani kupitia ushauri au mwongozo.

- Mwalimu ni neno la pamoja kwa kila mtu wanaofanya kazi na kufundisha, na inatumika kwa wale wote wanaofanya kazi ndani chekechea, shule ya msingi, shule za sekondari za juu, vyuo vikuu vya watu na elimu ya watu wazima

- Hospitali za Somatic (harakati ya mwili) na magonjwa ya akili, na vituo vya matibabu, mafunzo na taasisi za ukarabati, taasisi za matibabu matumizi mabaya ya madawa ya kulevya, prehospita huduma, watendaji binafsi wataalamu na maabara(labaratoire) na kazi ya X-ray.

- Tambua, tibu na ufuatilie wagonjwa wenye papo hapo, kali na magonjwa sugu na shida za kiafya.



SERIVISI ZA AFYA BINAFSI

Dr.Dropin



MASHAURIANO YA MTANDAONI



JUMUIYA YA IMANI



MASHIRIKA YA KUJITOLEA

kupiga simu ya video na daktari unaweza kupata ushauri wa matibabu, tathmini na matibabu ya hali ya ugonjwa ambayo haihitaji uchunguzi wa kimwili.

- Daktari anaweza kuagiza vipimo vya damu, rejea kwa mtaalamu, rejea uchunguzi wa radiolojia, andika dawa. Daktari hawezi kukwandikia mapumuziko kutoka kwa kazi au masomo unapogonjwa.

Kwa mfano Volvat, Aleris, Drop in

- Ushauri wa kimwili au mtandaoni daktari mkuu, mtaalamu wa matibabu, mwanasaikolojia, Daktari wa kunyoosha mwili, madaktari wa upasuaji wa plastiki, waganga wa vipodozi nk
- Uchunguzi wa kimatibabu

- Mashirika ya kujitolea si mashirika yanayosimamiwa na umma msingi wake ni juhudi za kujitolea. Wanatoa shughuli nyingi tofauti kwa watoto na watu wazima.
- Msalaba Mwekundu, Nyumba ya Robin Hood, ROS (Ushauri juu ya matatizo ya kula), Maktaba(fasi kwa kusomea vitabu) ya Umma ya Bergen

- Mashirika mengi ya kidini kama vile utume wa Kanisa mjini, Caritas, Jumuiya ya Waislamu wa Bergen hutoa shughuli mbalimbali za burudani.



- Mtu wa mawasiliano ambaye atafanya kukusaidia kwa ushirikiano na makazi nchini Norway.

- Inapewa kwa bure kwa walio na miaka kati ya miaka 13 na miaka 23 (25).
- Muuguzi wa afya, daktari
- Kuzuia mimba, mimba, utoaji mimba, shida ya kula, unyogovu, huzuni, upweke, mahusiano magumu ya familia, madawa ya kulevya, ukatili, unyanyasaji na uonevu(kuonelea mtu)