

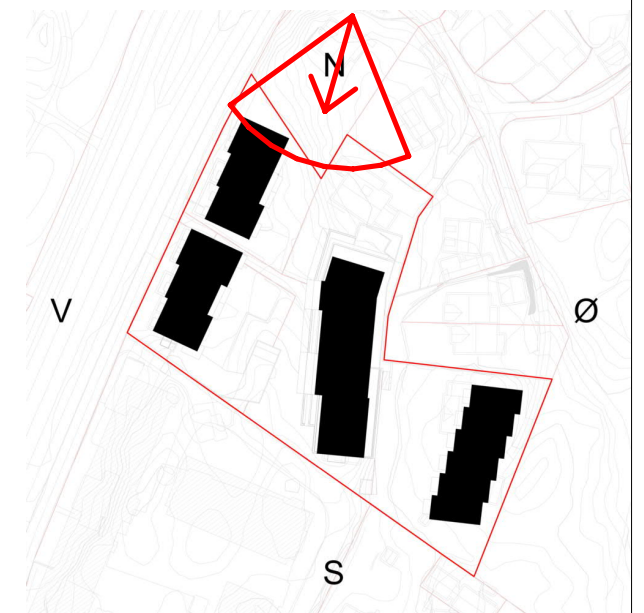

Eksisterende situasjon



Ny situasjon



TILTAKSHAVER:			
<b>Nåbo</b>			
ENTREPRENØR:			
 <small>Nøstegaten 44, 5011 Bergen www.sweco.no</small>			
PROSJEKTNAVN:			
<b>Skjoldhagen</b>			
TEGN.STATUS:			FAG:
2. gangs innsending			ARK
KONSULENT PROSJEKTNR:	SAKSB:	TEGN:	GNR:
T20039		JK	40
PROSJEKTNR:	TEGNINGSDATO:	MÅLESTOKK:	KONTR: BNR:
T20039	08.02.24		AV 485 mfl.
TEGNINGSNAVN:			
<b>Fotomontasje før/etter</b>			
TEGNINGSNUMMER:			FORMAT: REV:
<b>A-10-00-16</b>			A3



Eksisterende situasjon

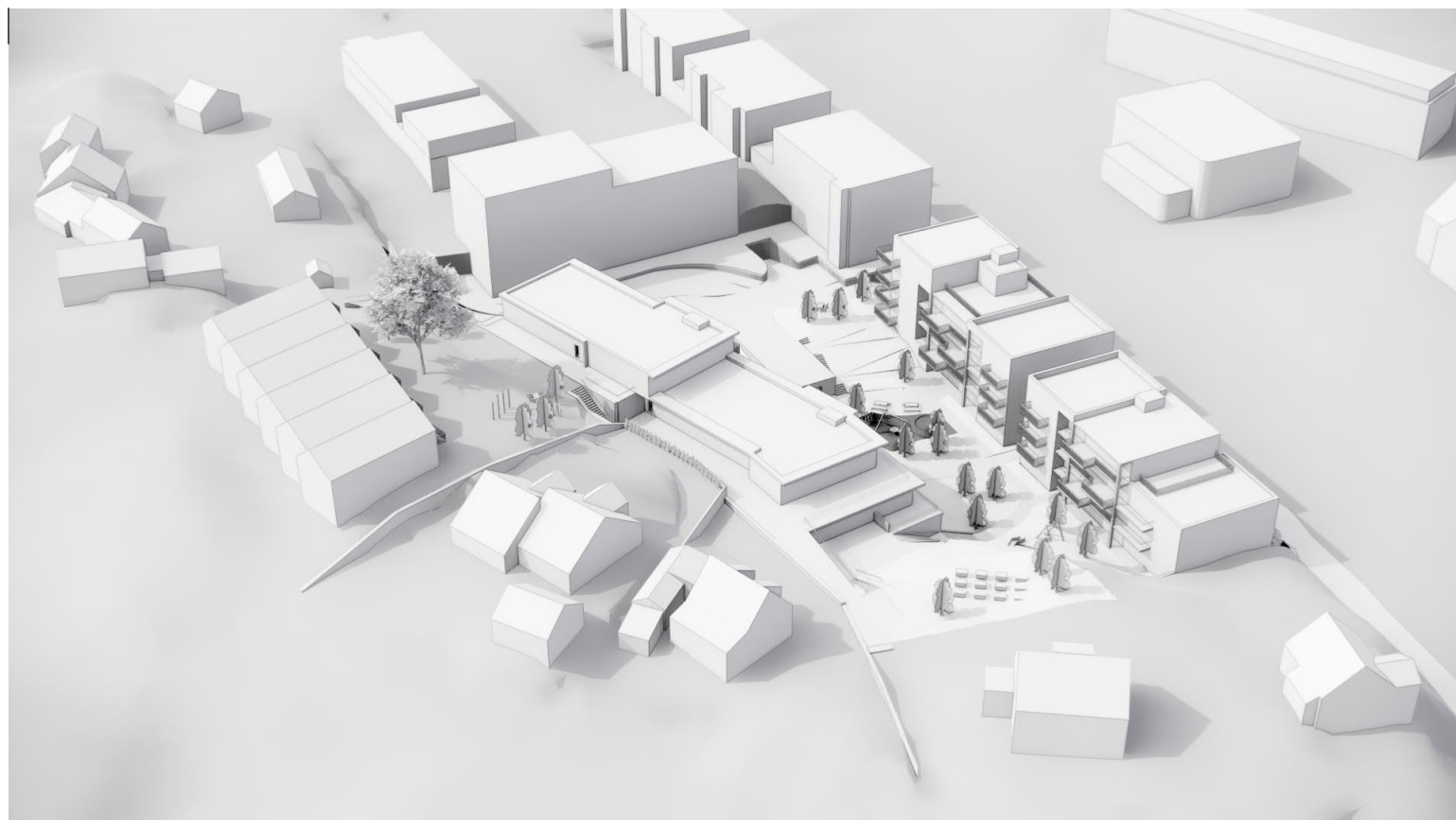

Ny situasjon

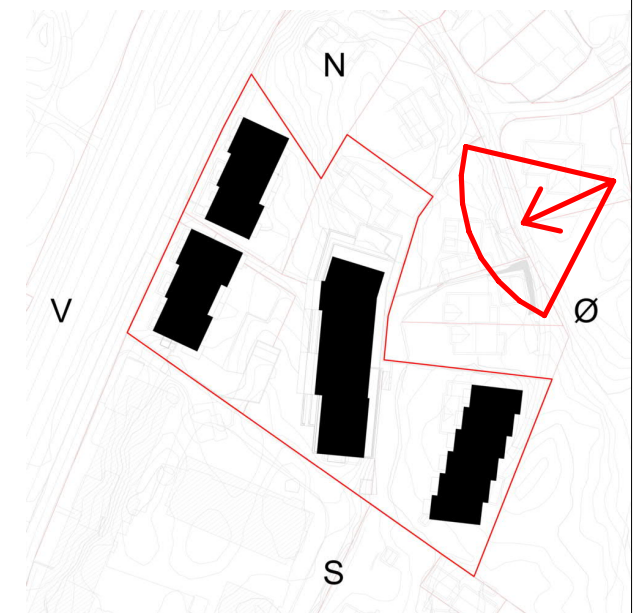

TILTAKSHAVER:			
<b>Nåbo</b>			
ENTREPRENØR:			
<b>Sweco Architects</b> <small>Nøstegaten 44, 5011 Bergen www.sweco.no</small>			
PROSJEKTNAVN:			
<b>Skjoldhagen</b>			
TEGN.STATUS: 2. gangs innsending			FAG: ARK
KONSULENT PROSJEKTNR:	SAKSB:	TEGN: JK	GNR: 40
PROSJEKTNR: T20039	TEGNINGSDATO: 08.02.24	MÅLESTOKK:	KONTR: AV
			BNR: 485 mfl.
TEGNINGSNAVN:			
<b>Fotomontasje før/etter</b>			
TEGNINGSNUMMER: <b>A-10-00-17</b>			FORMAT: A3
			REV:



Eksisterende situasjon



Ny situasjon

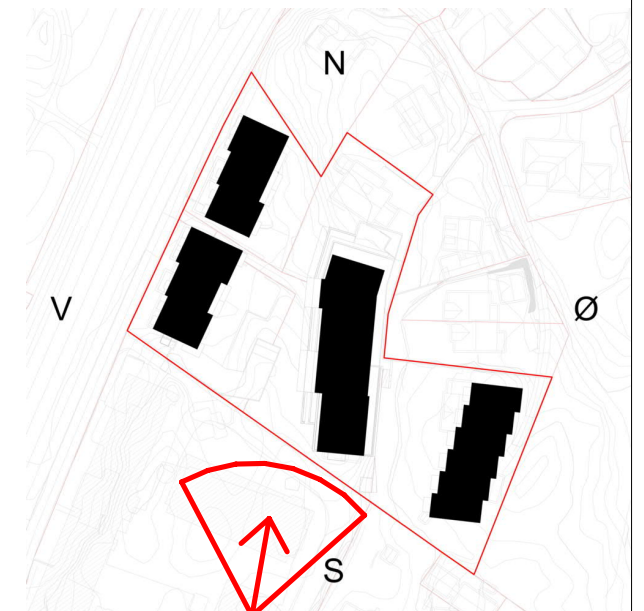

TILTAKSHAVER:			
<b>Nåbo</b>			
ENTREPRENØR:			
<b>Sweco Architects</b> <small>Nøstegaten 44, 5011 Bergen www.sweco.no</small>			
PROSJEKTNAVN:			
<b>Skjoldhagen</b>			
TEGN.STATUS:			FAG:
2. gangs innsending			ARK
KONSULENT PROSJEKTNR:	SAKSB:	TEGN:	GNR:
T20039		JK	40
PROSJEKTNR:	TEGNINGSDATO:	MÅLESTOKK:	KONTR:
T20039	08.02.24		AV
TEGNINGSNAVN:			BNR:
<b>Fotomontasje før/etter</b>			485 mfl.
TEGNINGSNUMMER:		FORMAT:	REV:
<b>A-10-00-18</b>		A3	

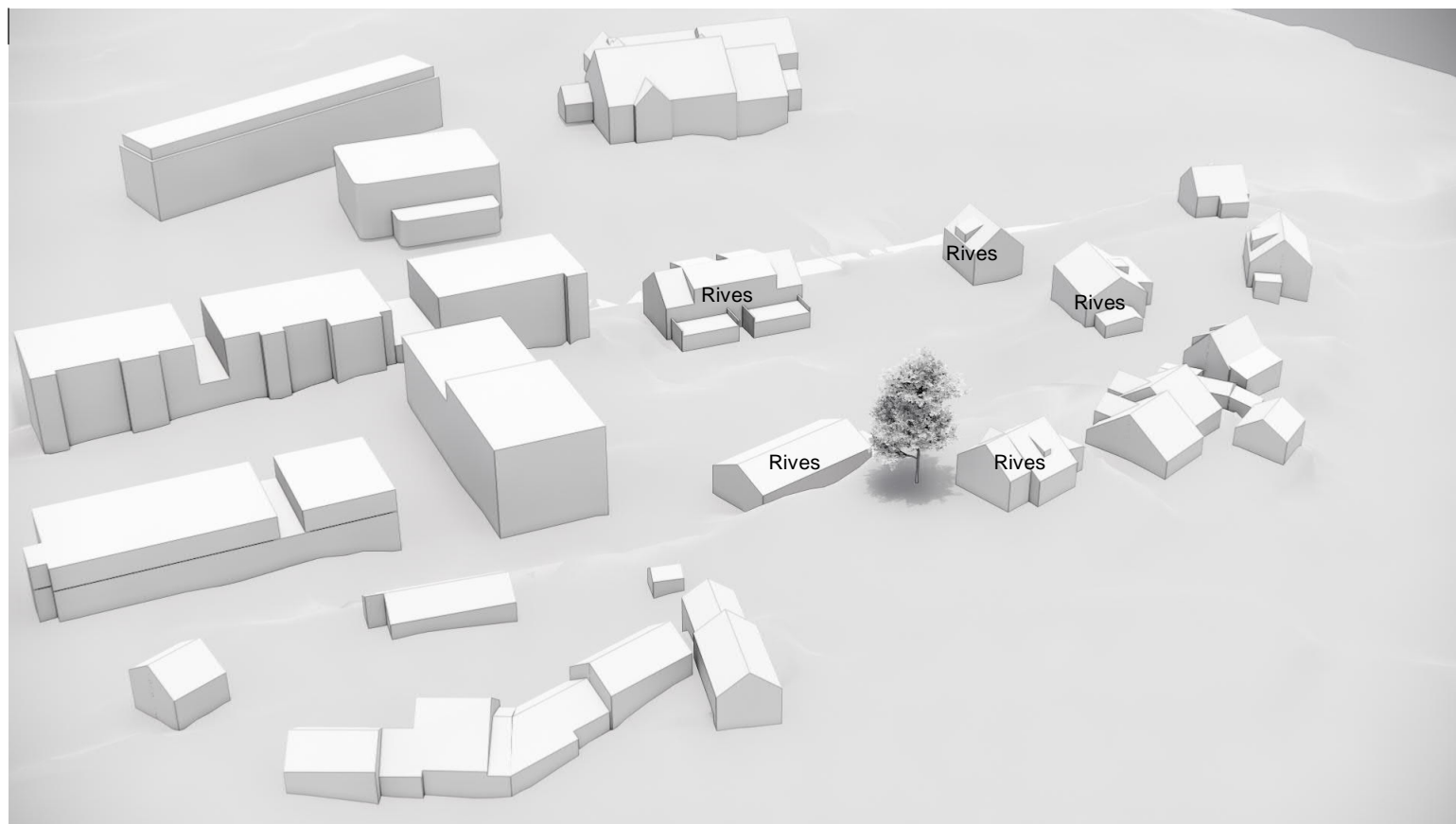

Eksisterende situasjon

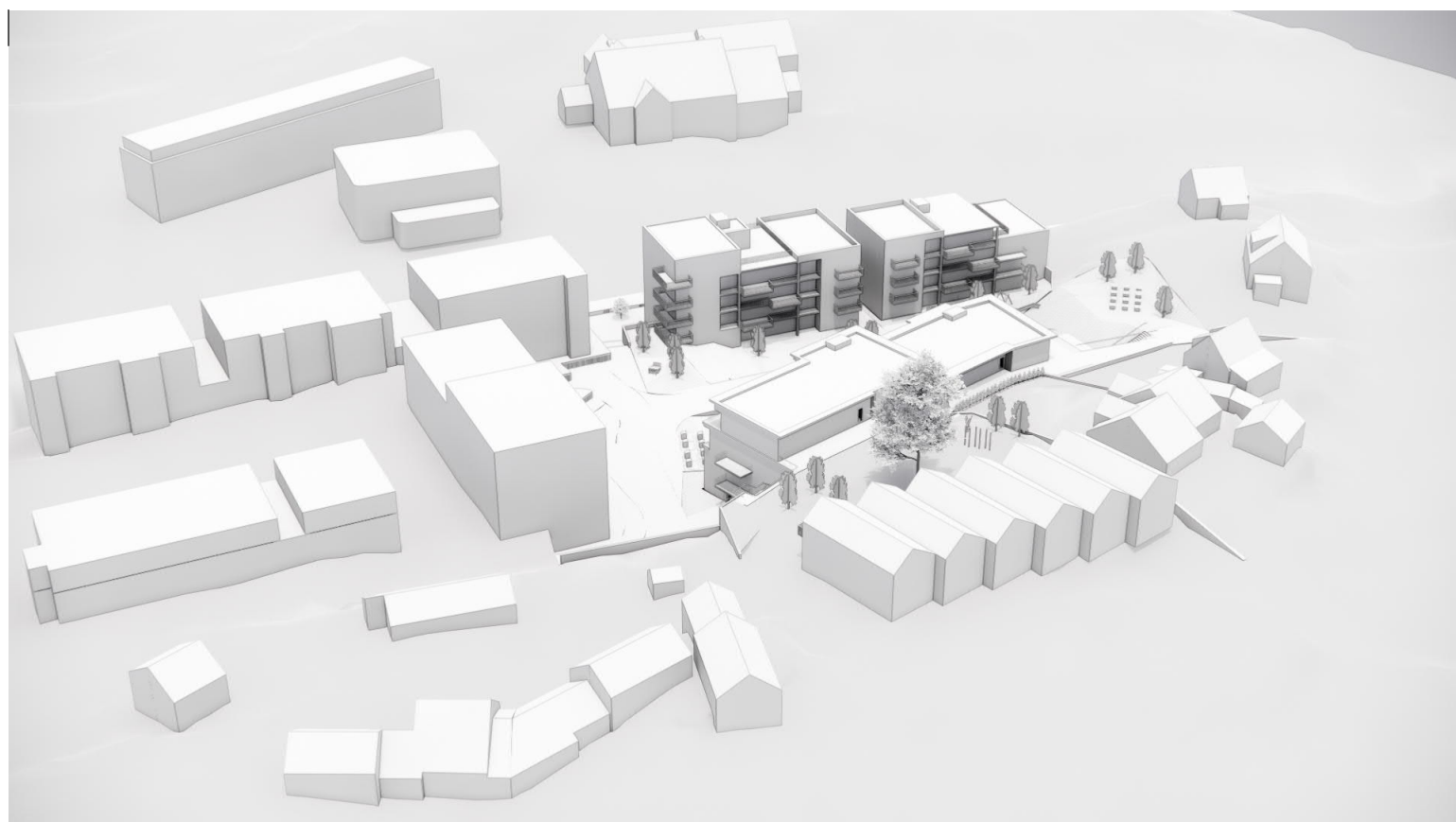

Ny situasjon

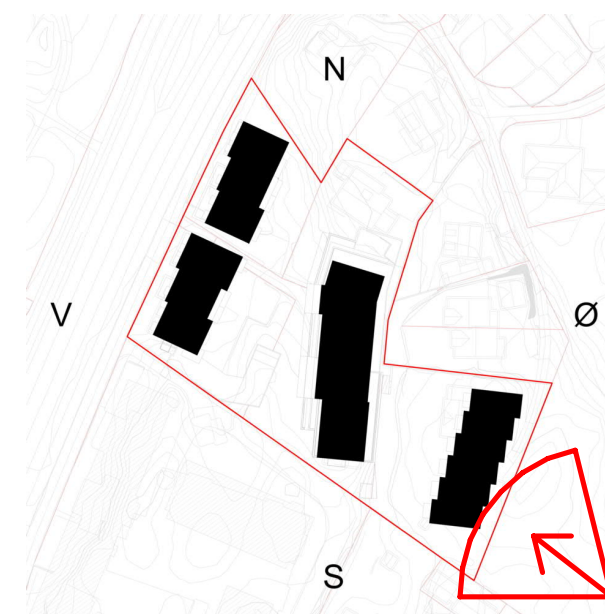

TILTAKSHAVER:			
<b>Nåbo</b>			
ENTREPRENØR:			
<b>Sweco Architects</b> <small>Nøstegaten 44, 5011 Bergen www.sweco.no</small>			
PROSJEKTNAVN:			
<b>Skjoldhagen</b>			
TEGN.STATUS:			FAG:
2. gangs innsending			ARK
KONSULENT PROSJEKTNR:	SAKSB:	TEGN:	GNR:
T20039		JK	40
PROSJEKTNR:	TEGNINGSDATO:	MÅLESTOKK:	KONTR: BNR:
T20039	08.02.24		AV 485 mfl.
TEGNINGSNAVN:			
<b>Fotomontasje før/etter</b>			
TEGNINGSNUMMER:		FORMAT:	REV:
<b>A-10-00-19</b>		A3	

Eksisterende situasjon



Ny situasjon

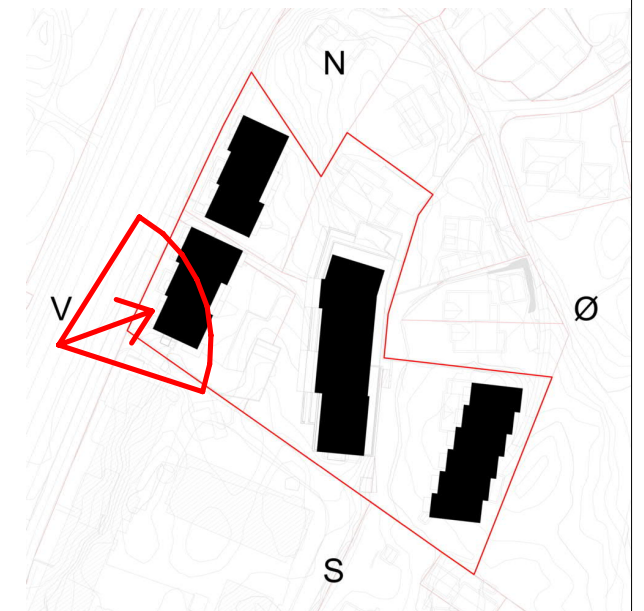

TILTAKSHAVER:			
<b>Nåbo</b>			
ENTREPRENØR:			
<b>Sweco Architects</b> <small>Nøstegaten 44, 5011 Bergen www.sweco.no</small>			
PROSJEKTNAVN:			
<b>Skjoldhagen</b>			
TEGN.STATUS:			FAG:
2. gangs innsending			ARK
KONSULENT PROSJEKTNR:	SAKSB:	TEGN:	GNR:
		JK	40
PROSJEKTNR:	TEGNINGSDATO:	MÅLESTOKK:	KONTR: BNR:
T20039	08.02.24		AV 485 mfl.
TEGNINGSNAVN:			
<b>Fotomontasje før/etter</b>			
TEGNINGSNUMMER:			FORMAT: REV:
<b>A-10-00-20</b>			A3

Eksisterende situasjon



Ny situasjon

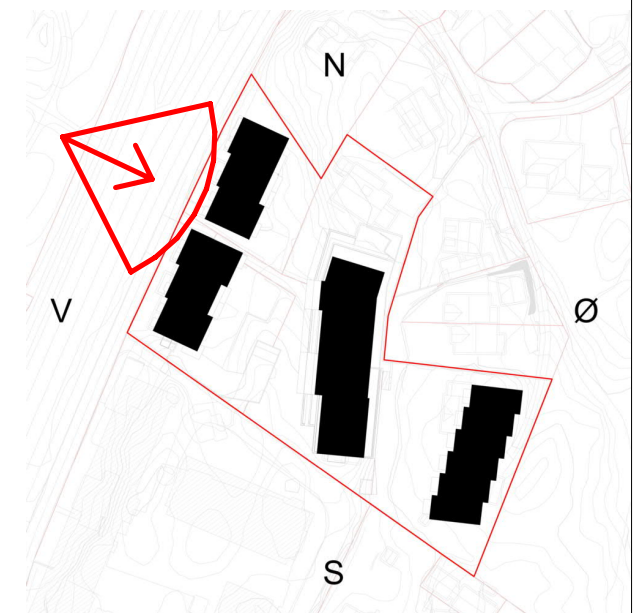

TILTAKSHAVER:			
<b>Nåbo</b>			
ENTREPRENØR:			
<b>Sweco Architects</b> <small>Nøstegaten 44, 5011 Bergen www.sweco.no</small>			
PROSJEKTNAVN:			
<b>Skjoldhagen</b>			
TEGN.STATUS: 2. gangs innsending			FAG: ARK
KONSULENT PROSJEKTNR:	SAKSB:	TEGN: JK	GNR: 40
PROSJEKTNR: T20039	TEGNINGSDATO: 08.02.24	MÅLESTOKK:	KONTR: AV
			BNR: 485 mfl.
TEGNINGSNAVN:			
<b>Fotomontasje før/etter</b>			
TEGNINGSNUMMER: <b>A-10-00-21</b>			FORMAT: A3
			REV:

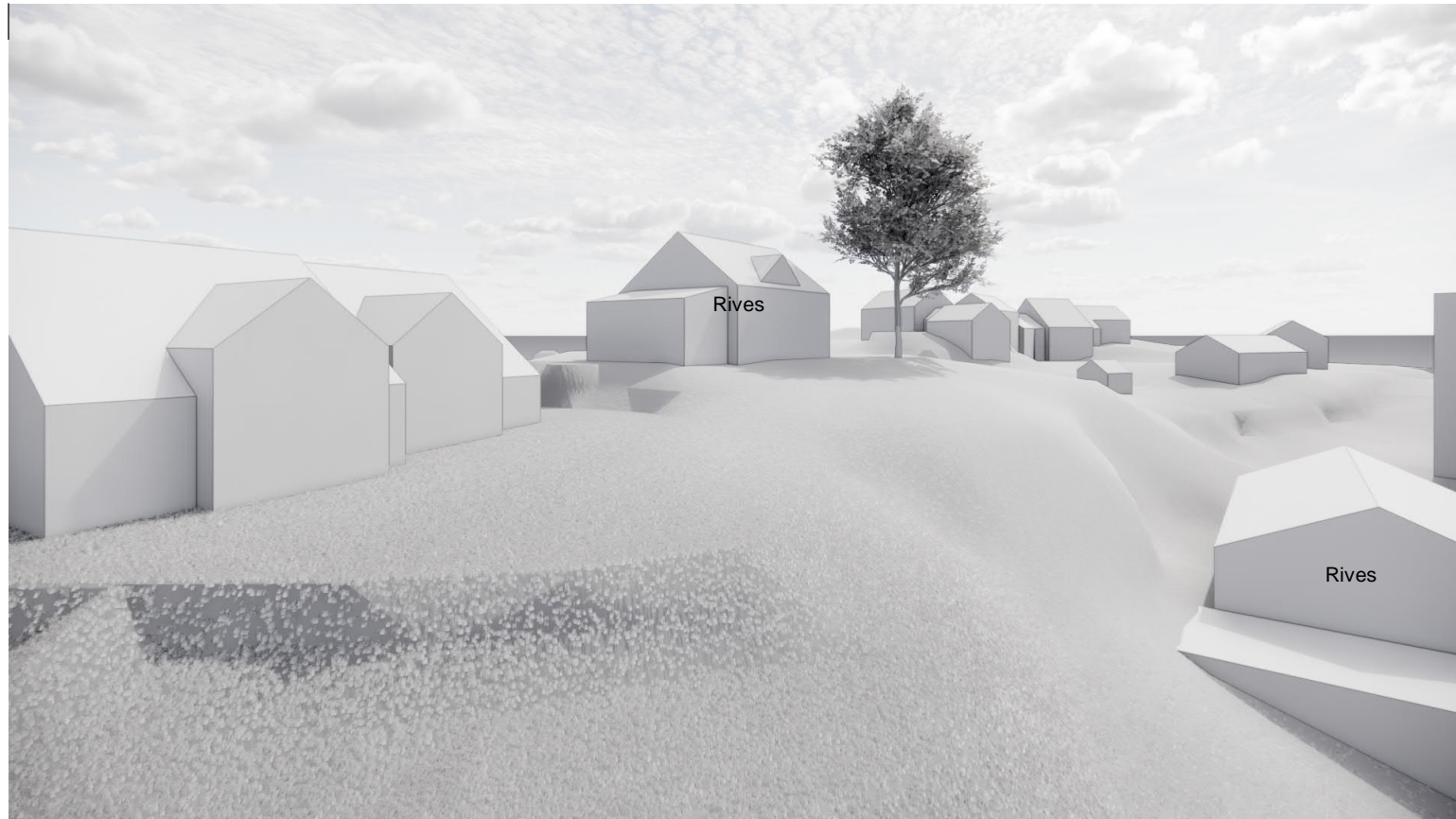

Eksisterende situasjon



Ny situasjon

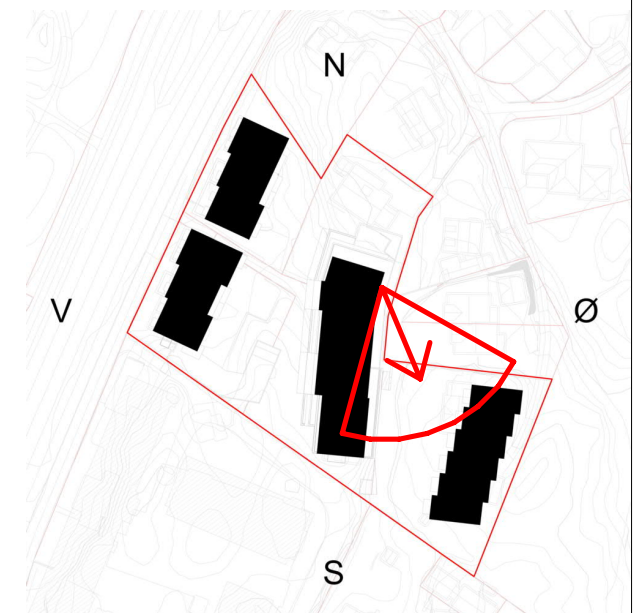

TILTAKSHAVER:			
<b>Nåbo</b>			
ENTREPRENØR:			
<b>Sweco Architects</b> <small>Nøstegaten 44, 5011 Bergen www.sweco.no</small>			
PROSJEKTNAVN:			
<b>Skjoldhagen</b>			
TEGN.STATUS:			FAG:
2. gangs innsending			ARK
KONSULENT PROSJEKTNR:	SAKSB:	TEGN:	GNR:
		JK	40
PROSJEKTNR:	TEGNINGSDATO:	MÅLESTOKK:	KONTR: BNR:
T20039	08.02.24		AV 485 mfl.
TEGNINGSNAVN:			
<b>Fotomontasje før/etter</b>			
TEGNINGSNUMMER:			FORMAT: REV:
<b>A-10-00-22</b>			A3

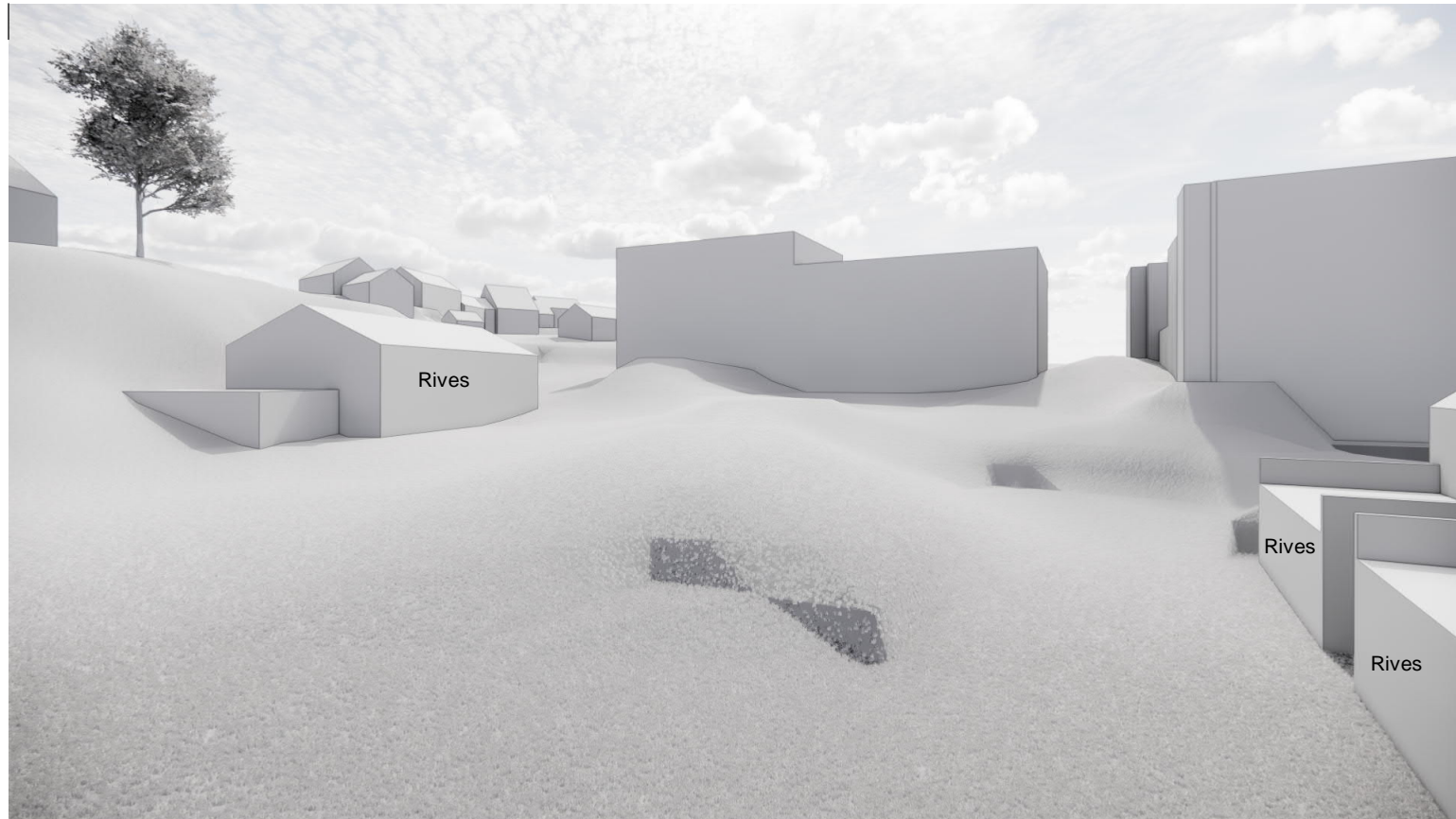

Eksisterende situasjon

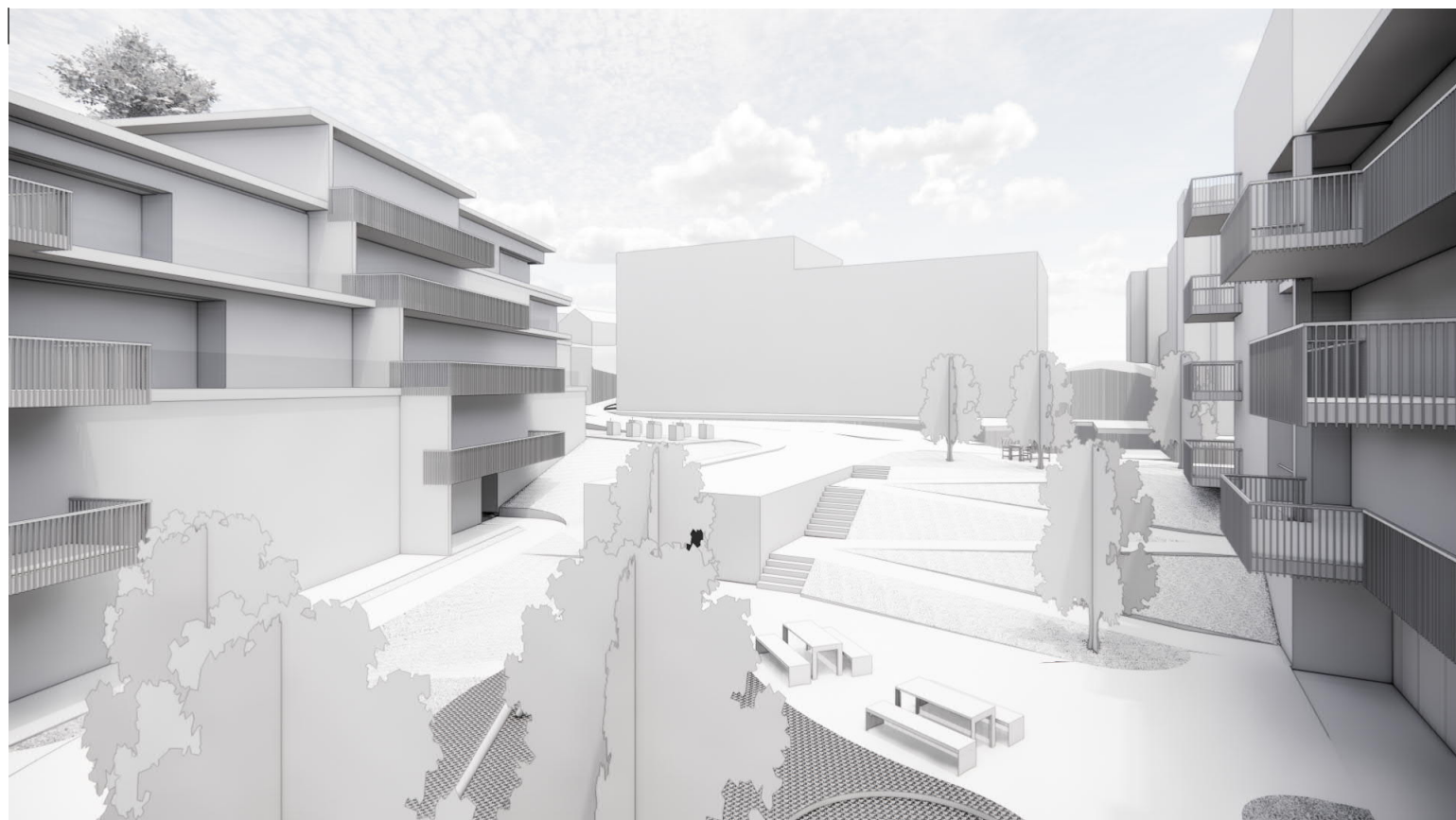

Ny situasjon

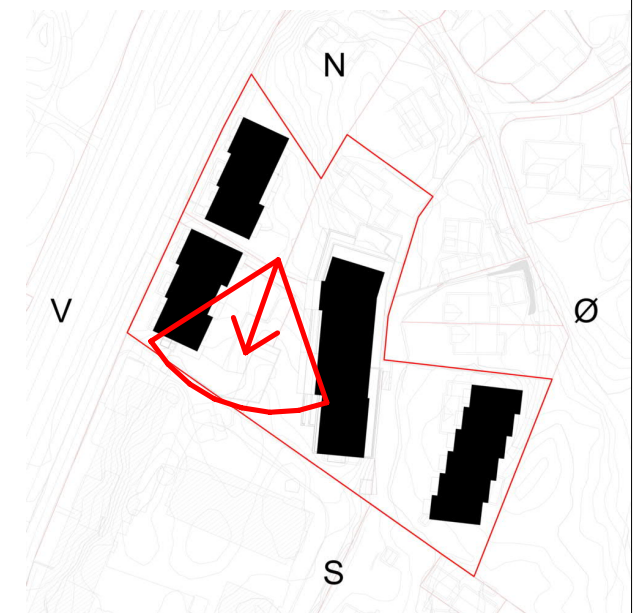

TILTAKSHAVER:			
<b>Nåbo</b>			
ENTREPRENØR:			
<b>Sweco Architects</b> <small>Nøstegaten 44, 5011 Bergen www.sweco.no</small>			
PROSJEKTNAVN:			
<b>Skjoldhagen</b>			
TEGN.STATUS:			FAG:
2. gangs innsending			ARK
KONSULENT PROSJEKTNR:	SAKSB:	TEGN:	GNR:
T20039		JK	40
PROSJEKTNR:	TEGNINGSDATO:	MÅLESTOKK:	KONTR: BNR:
T20039	08.02.24	AV	485 mfl.
TEGNINGSNAVN:			
<b>Fotomontasje før/etter</b>			
TEGNINGSNUMMER:			FORMAT: REV:
<b>A-10-00-23</b>			A3



Eksisterende situasjon

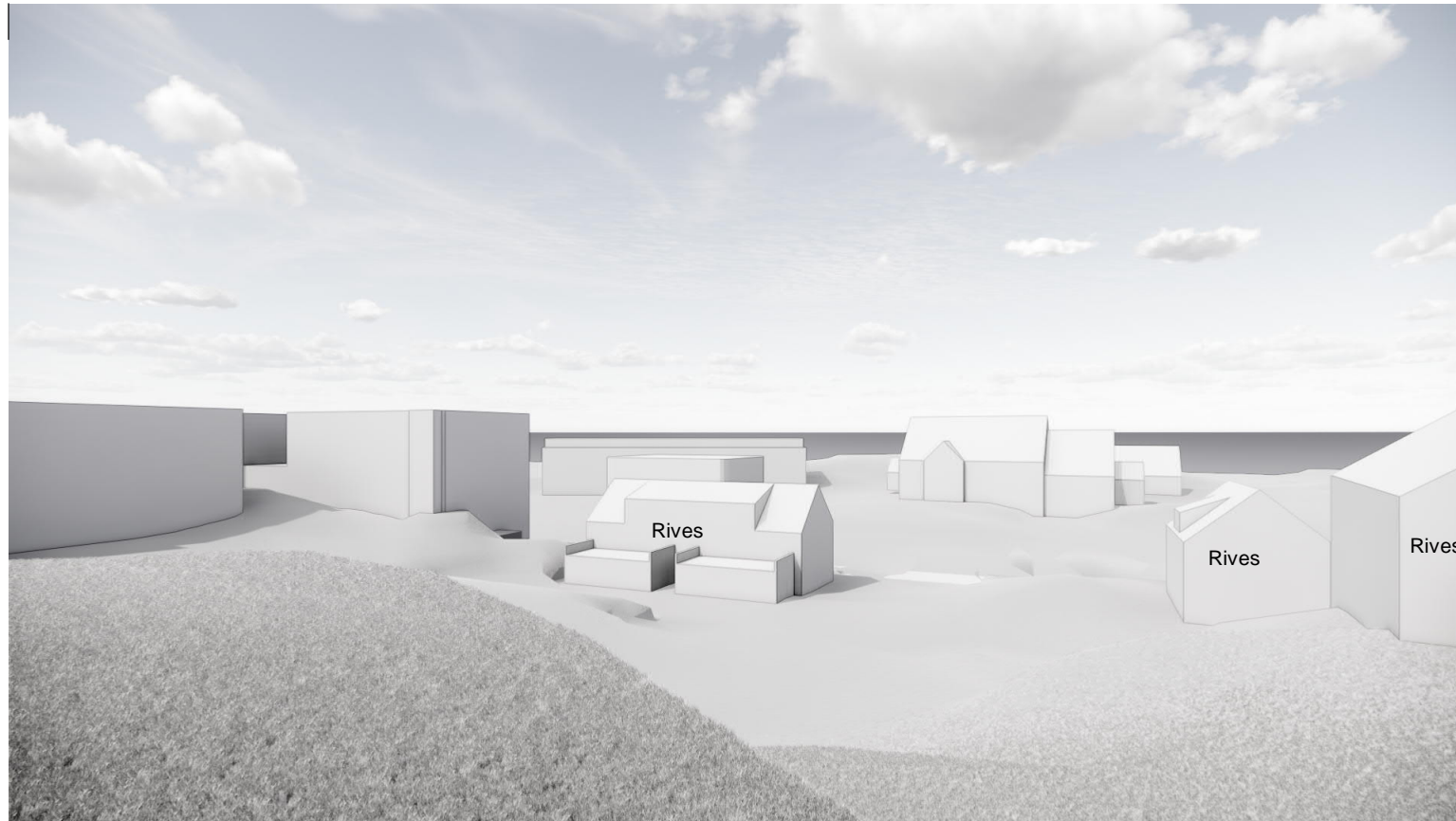

Ny situasjon

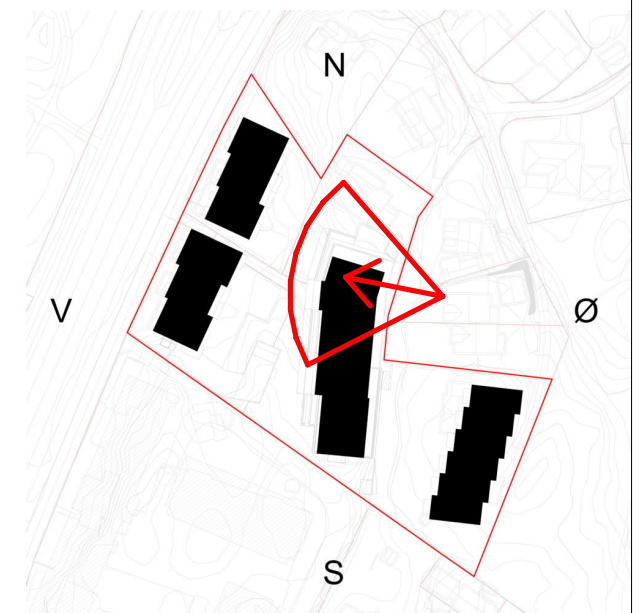

TILTAKSHAVER:			
<b>Nåbo</b>			
ENTREPRENØR:			
<b>Sweco Architects</b> <small>Nøstegaten 44, 5011 Bergen www.sweco.no</small>			
PROSJEKTNAVN:			
<b>Skjoldhagen</b>			
TEGN.STATUS: 2. gangs innsending			FAG: ARK
KONSULENT PROSJEKTNR:	SAKSB:	TEGN: JK	GNR: 40
PROSJEKTNR: T20039	TEGNINGSDATO: 08.02.24	MÅLESTOKK:	KONTR: AV
			BNR: 485 mfl.
TEGNINGSNAVN:			
<b>Fotomontasje før/etter 40C</b>			
TEGNINGSNUMMER: <b>A-10-00-24</b>			FORMAT: A3
			REV:

Eksisterende situasjon

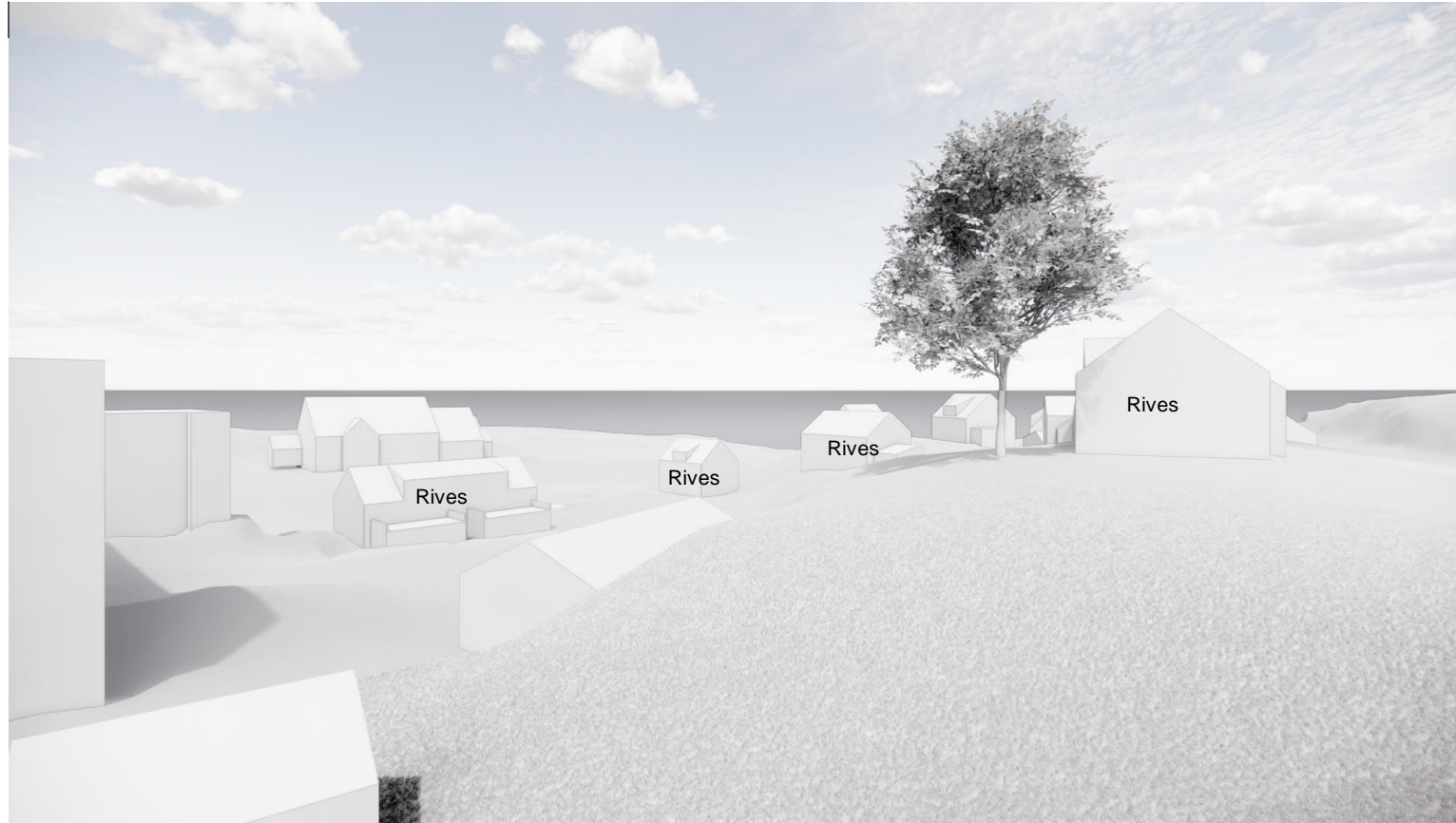

Ny situasjon

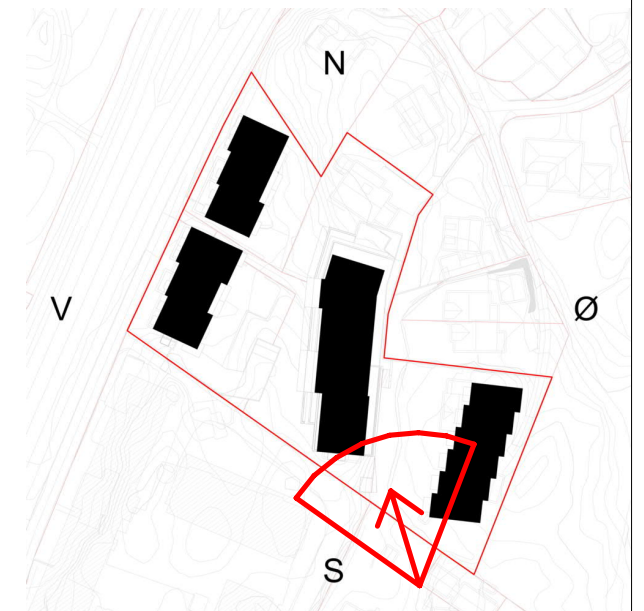

TILTAKSHAVER:			
<b>Nåbo</b>			
ENTREPRENØR:			
<b>Sweco Architects</b> <small>Nøstegaten 44, 5011 Bergen www.sweco.no</small>			
PROSJEKTNAVN:			
<b>Skjoldhagen</b>			
TEGN.STATUS: 2. gangs innsending			FAG: ARK
KONSULENT PROSJEKTNR:	SAKSB:	TEGN: JK	GNR: 40
PROSJEKTNR: T20039	TEGNINGSDATO: 08.02.24	MÅLESTOKK:	KONTR: AV
			BNR: 485 mfl.
TEGNINGSNAVN:			
<b>Fotomontasje før/etter 6B</b>			
TEGNINGSNUMMER: <b>A-10-00-25</b>			FORMAT: A3
			REV:

Eksisterende situasjon

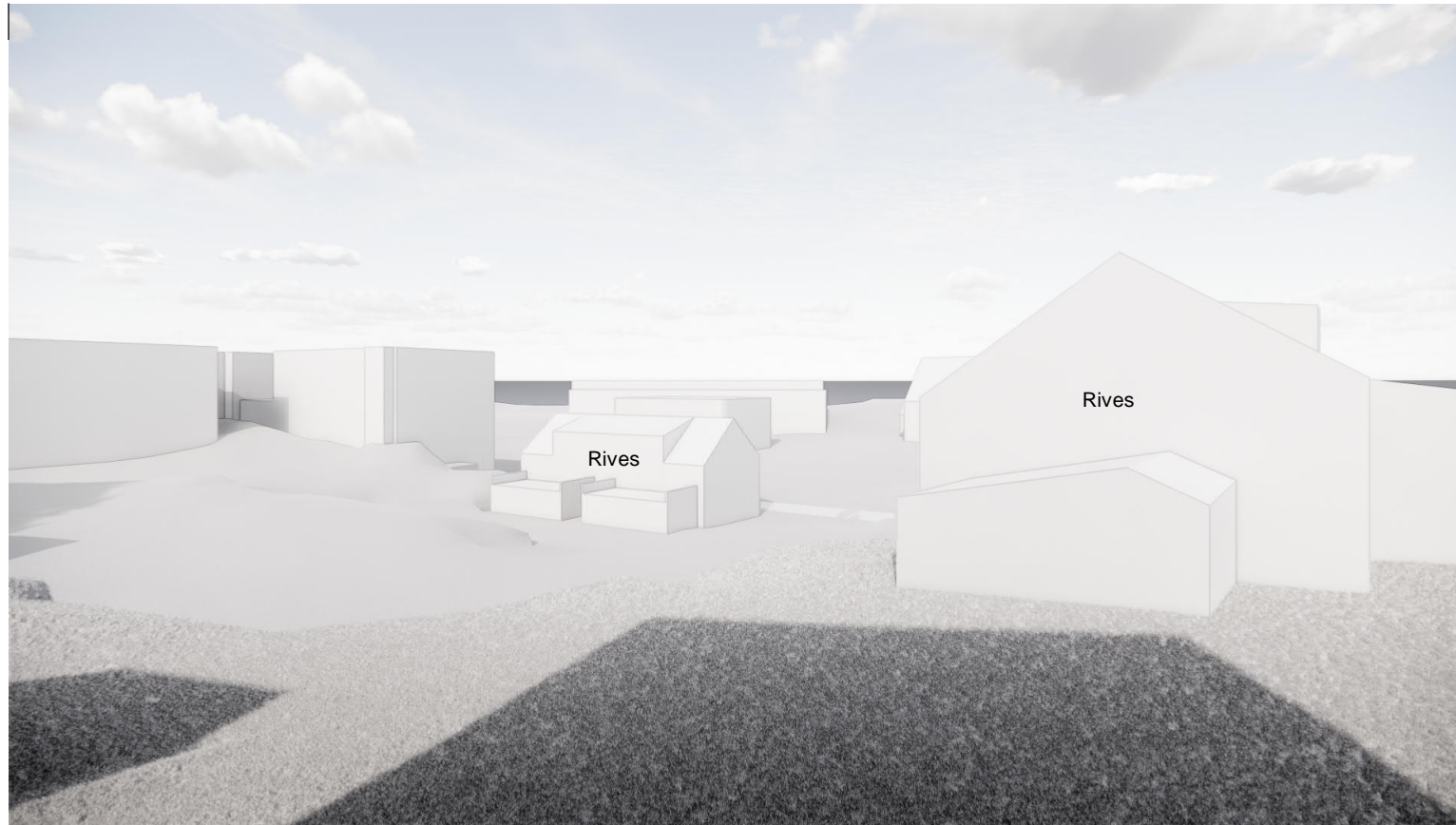

Ny situasjon

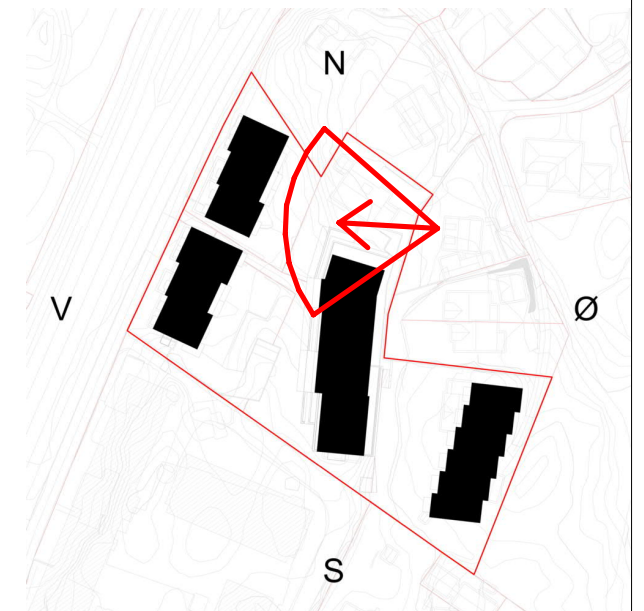
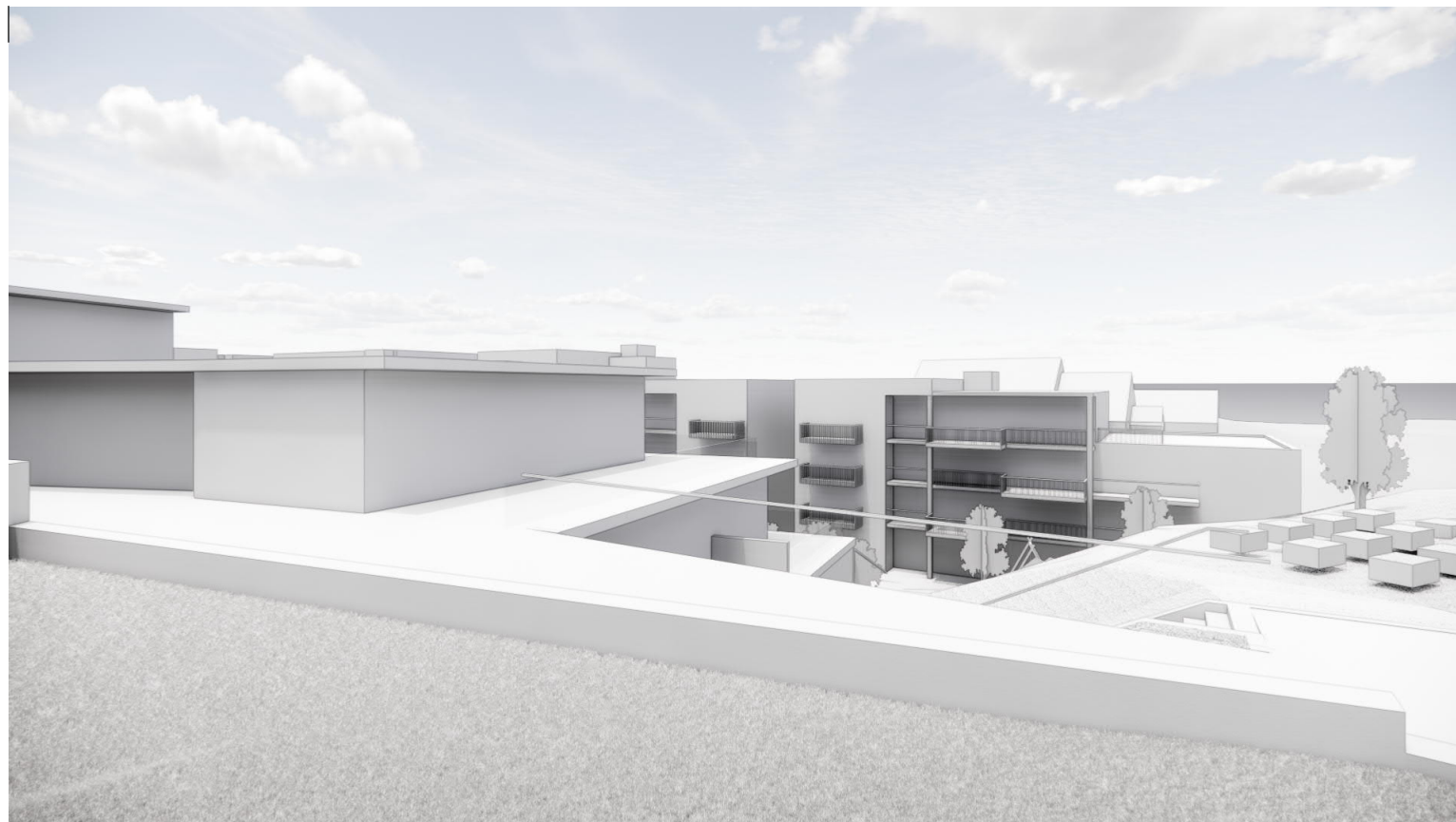

TILTAKSHAVER:			
<b>Nåbo</b>			
ENTREPRENØR:			
<b>Sweco Architects</b> <small>Nøstegaten 44, 5011 Bergen www.sweco.no</small>			
PROSJEKTNAVN:			
<b>Skjoldhagen</b>			
TEGN.STATUS:			FAG:
2. gangs innsending			ARK
KONSULENT PROSJEKTNR:	SAKSB:	TEGN:	GNR:
		JK	40
PROSJEKTNR:	TEGNINGSDATO:	MÅLESTOKK:	KONTR: BNR:
T20039	08.02.24		AV 485 mfl.
TEGNINGSNAVN:			
<b>Fotomontasje før/etter 42</b>			
TEGNINGSNUMMER:		FORMAT:	REV:
<b>A-10-00-26</b>		A3	

Eksisterende situasjon

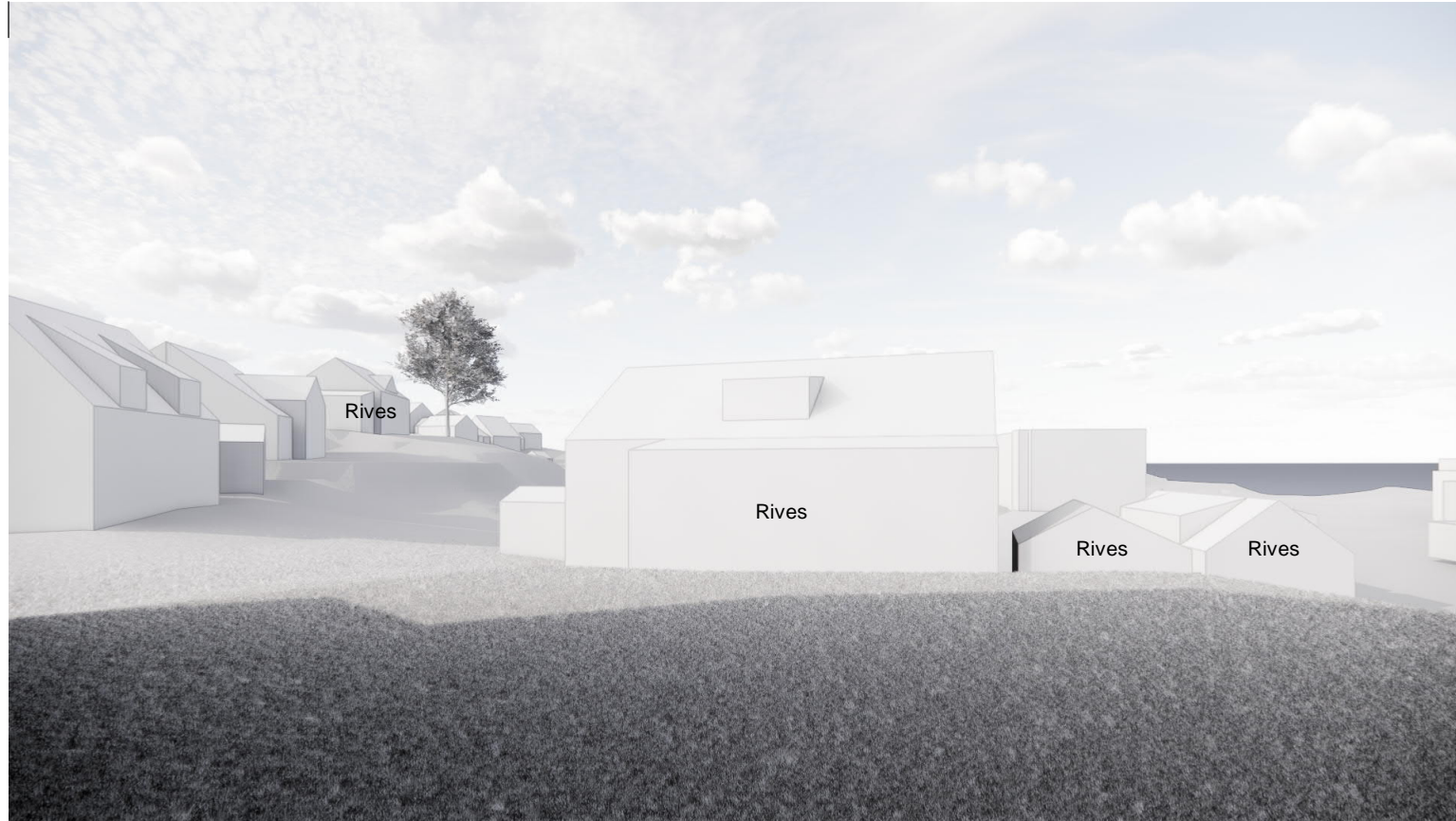

Ny situasjon

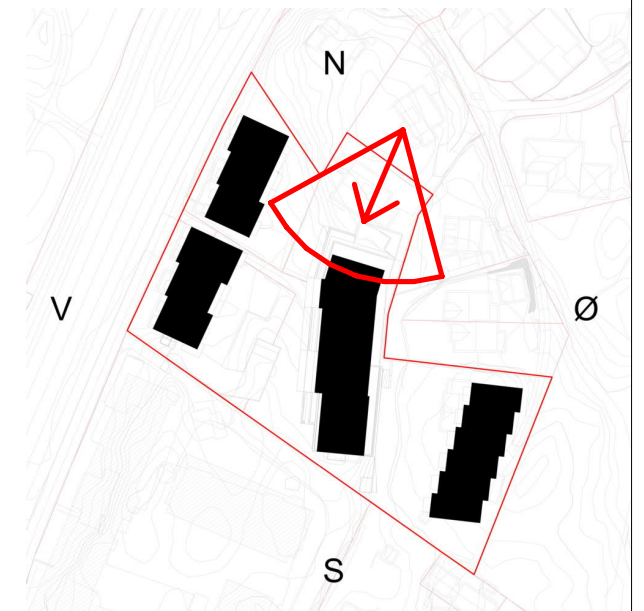
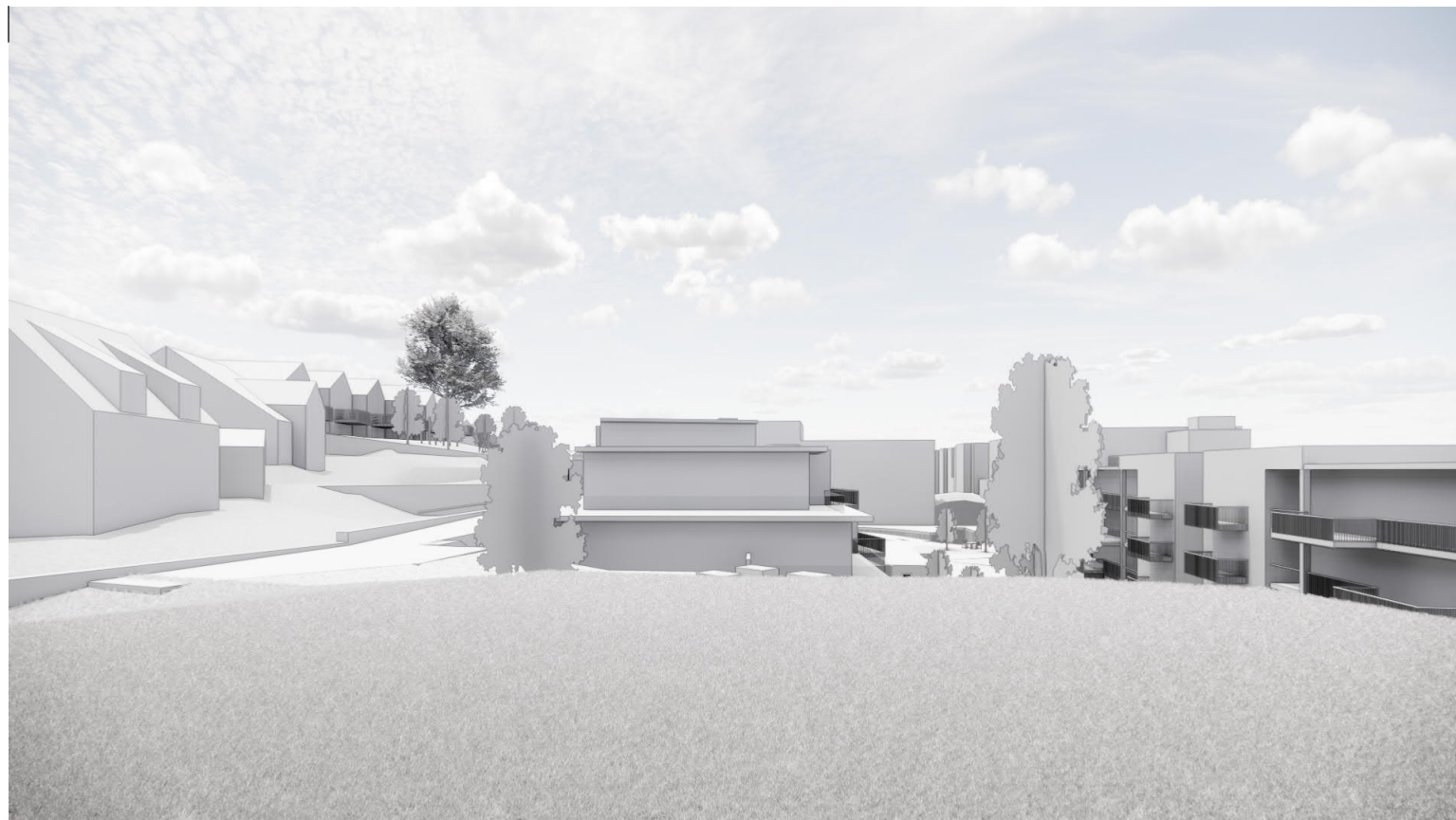

TILTAKSHAVER:			
<b>Nåbo</b>			
ENTREPRENØR:			
<b>Sweco Architects</b> <small>Nøstegaten 44, 5011 Bergen www.sweco.no</small>			
PROSJEKTNAVN:			
<b>Skjoldhagen</b>			
TEGN.STATUS: 2. gangs innsending			FAG: ARK
KONSULENT PROSJEKTNR:	SAKSB:	TEGN: JK	GNR: 40
PROSJEKTNR: T20039	TEGNINGSDATO: 08.02.24	MÅLESTOKK:	KONTR: AV
			BNR: 485 mfl.
TEGNINGSNAVN:			
<b>Fotomontasje før/etter 46</b>			
TEGNINGSNUMMER: <b>A-10-00-27</b>			FORMAT: A3
			REV:

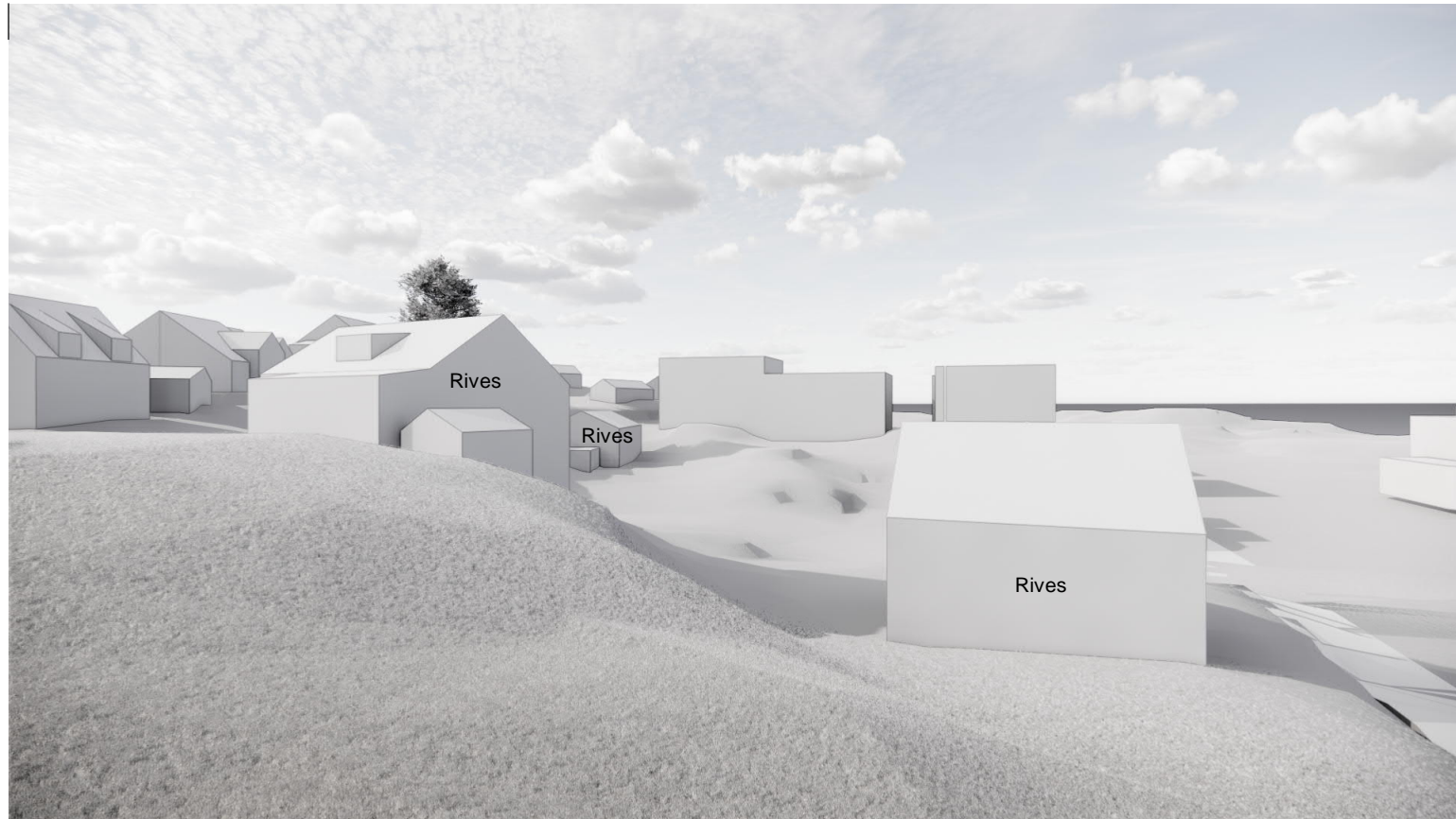

Eksisterende situasjon

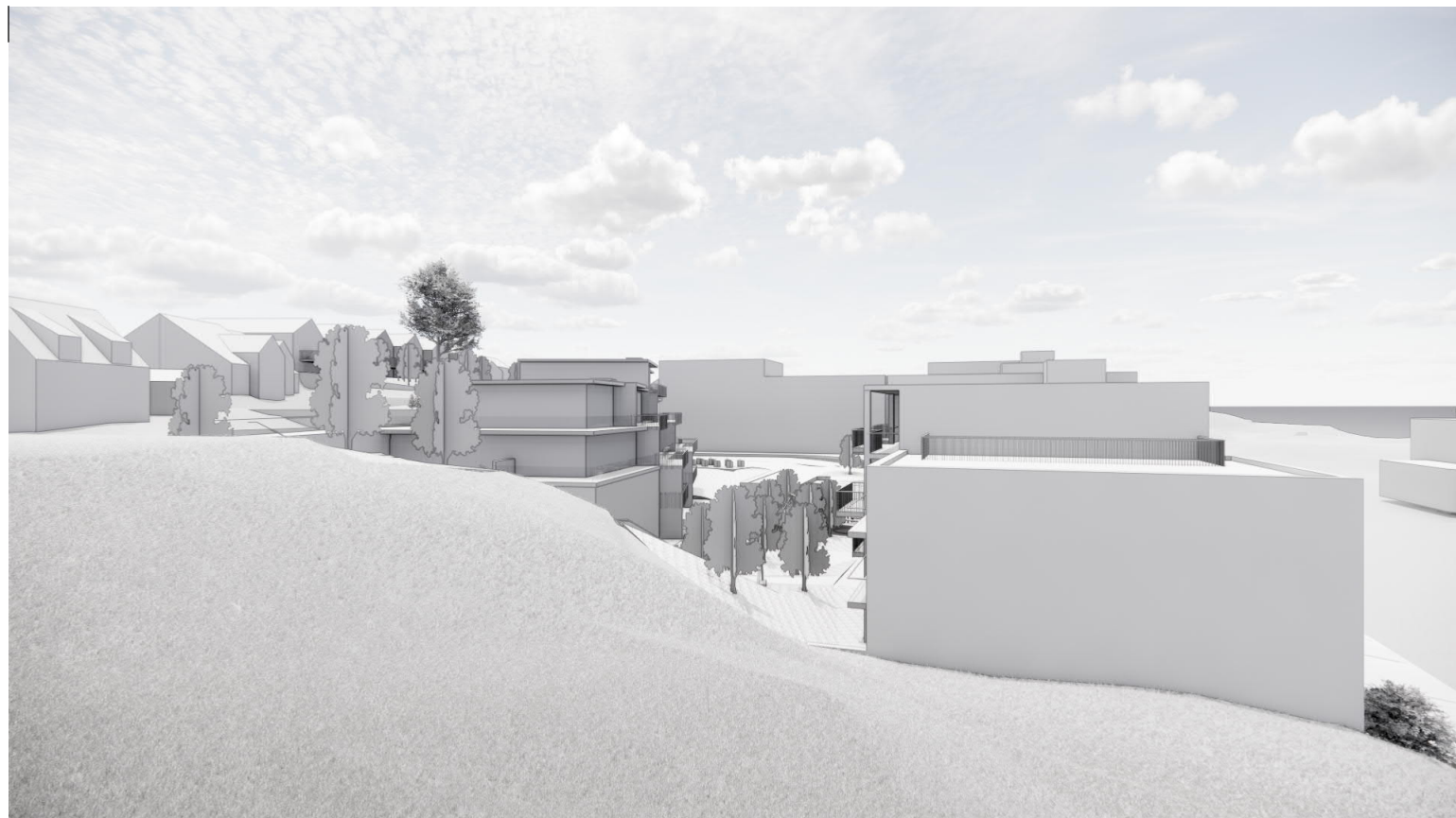

Ny situasjon

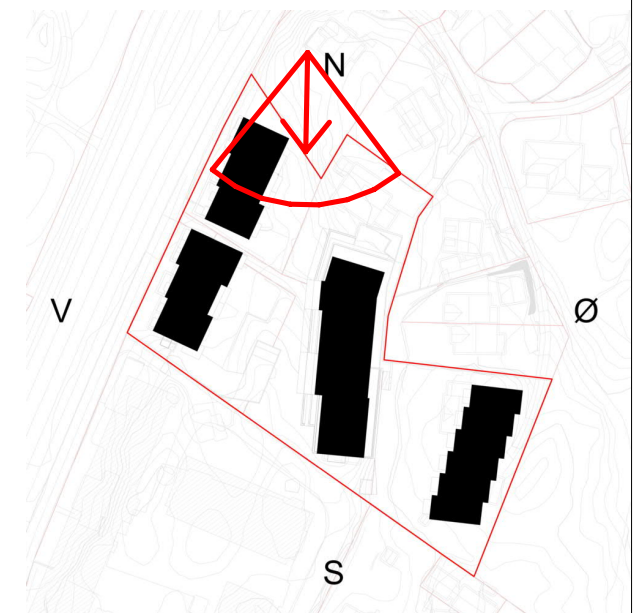

TILTAKSHAVER:			
<b>Nåbo</b>			
ENTREPRENØR:			
<b>Sweco Architects</b> <small>Nøstegaten 44, 5011 Bergen www.sweco.no</small>			
PROSJEKTNAVN:			
<b>Skjoldhagen</b>			
TEGN.STATUS:			FAG:
2. gangs innsending			ARK
KONSULENT PROSJEKTNR:	SAKSB:	TEGN:	GNR:
		JK	40
PROSJEKTNR:	TEGNINGSDATO:	MÅLESTOKK:	KONTR: BNR:
T20039	08.02.24		AV 485 mfl.
TEGNINGSNAVN:			
<b>Fotomontasje før/etter 48</b>			
TEGNINGSNUMMER:		FORMAT:	REV:
<b>A-10-00-28</b>		A3	

Eksisterende situasjon

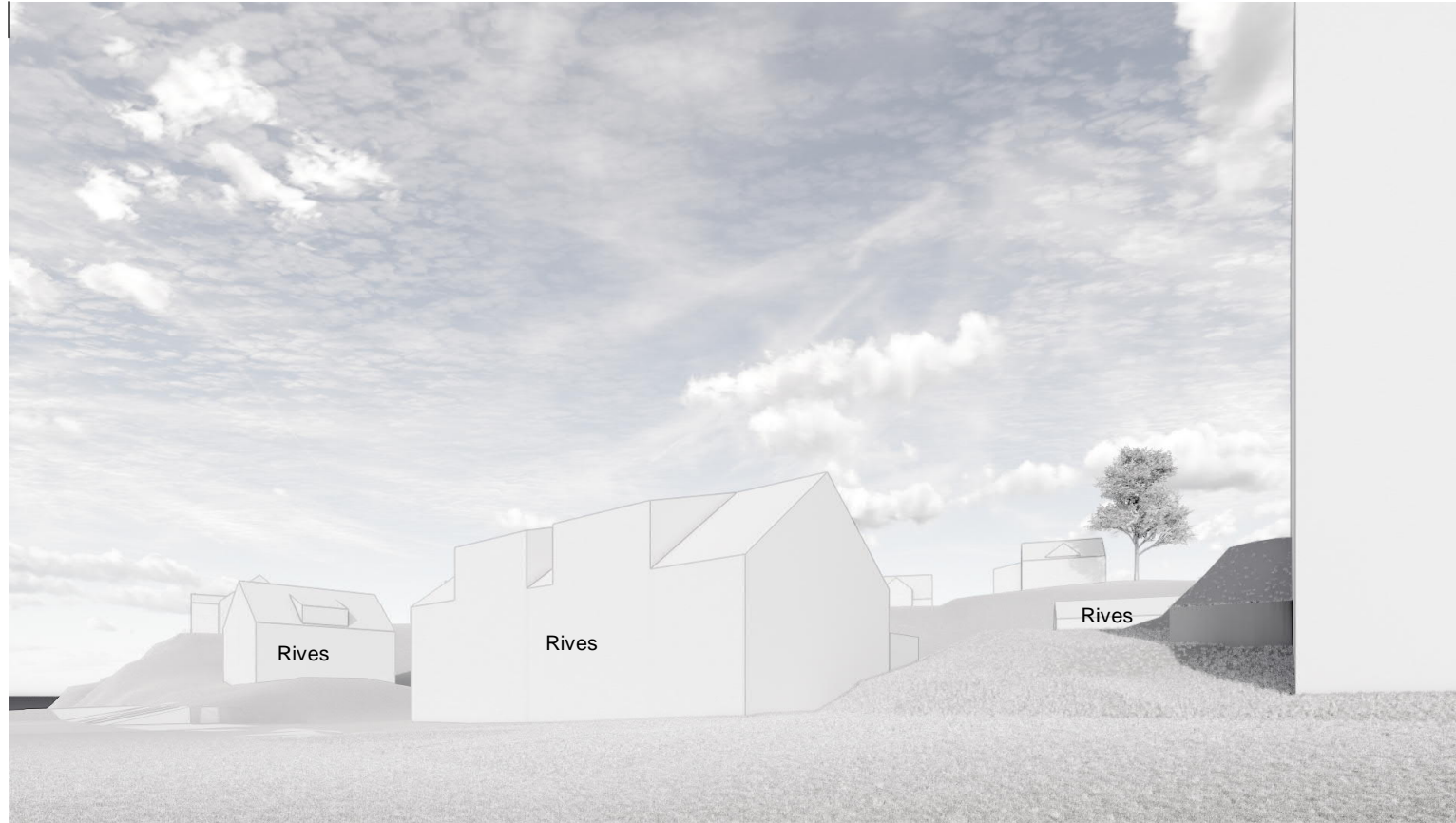

Ny situasjon

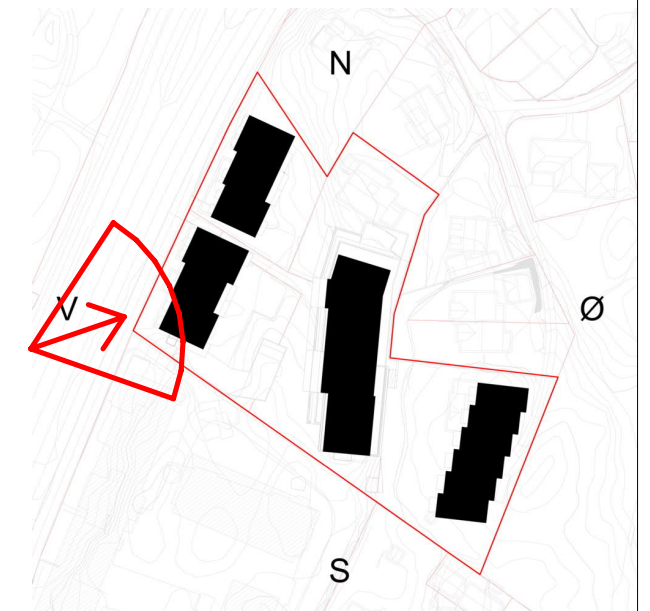

TILTAKSHAVER:				
<b>Nåbo</b>				
ENTREPRENØR:				
<b>Sweco Architects</b> <small>Nøstegaten 44, 5011 Bergen www.sweco.no</small>				
PROSJEKTNAVN:				
<b>Skjoldhagen</b>				
TEGN.STATUS:			FAG:	
2. gangs innsending			ARK	
KONSULENT PROSJEKTNR:	SAKSB:	TEGN:	GNR:	
		JK	40	
PROSJEKTNR:	TEGNINGSDATO:	MÅLESTOKK:	KONTR:	BNR:
T20039	28.02.24		AV	485 mfl.
TEGNINGSNAVN:				
<b>Fotomontasje før/etter</b>				
TEGNINGSNUMMER:			FORMAT:	REV:
<b>A-10-00-29</b>			A3	

### Eksisterende situasjon

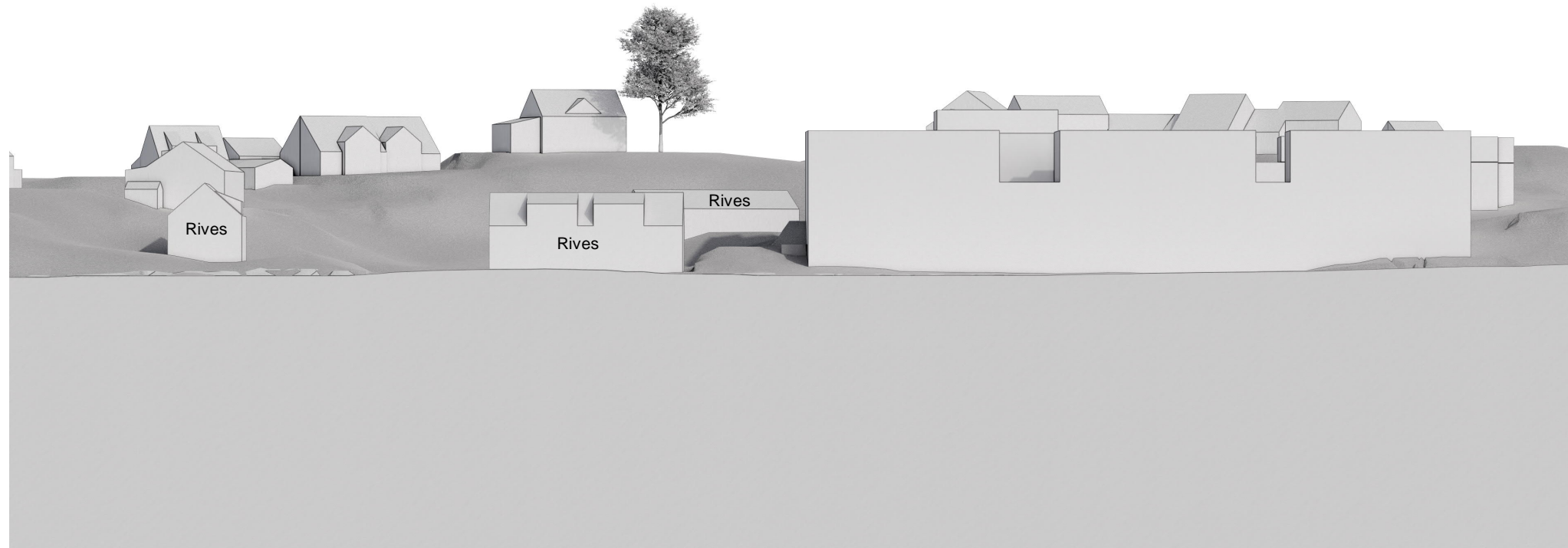

### Ny situasjon

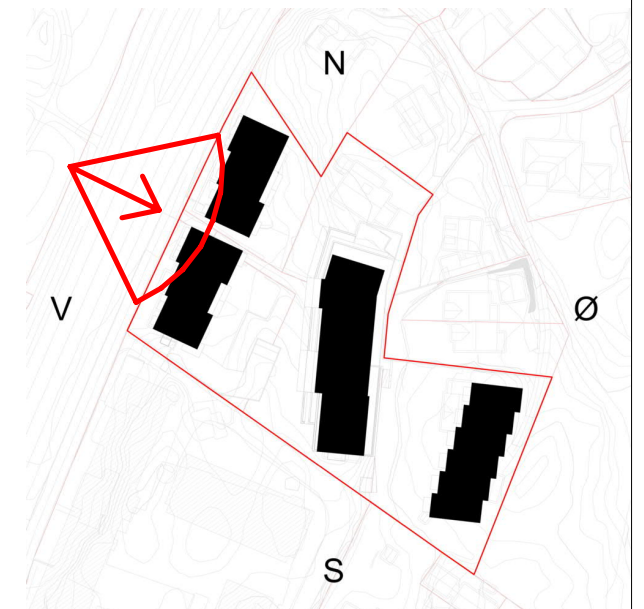

TILTAKSHAVER:			
<b>Nåbo</b>			
ENTREPRENØR:			
<b>Sweco Architects</b> <small>Nøstegaten 44, 5011 Bergen www.sweco.no</small>			
PROSJEKTNAMN:			
<b>Skjoldhagen</b>			
TEGN.STATUS:			FAG:
2. gangs innsending			ARK
KONSULENT PROSJEKTNR:	SAKSB:	TEGN:	GNR:
		JK	40
PROSJEKTNR:	TEGNINGSDATO:	MÅLESTOKK:	KONTR: BNR:
T20039	28.02.24		AV 485 mfl.
TEGNINGSNAMN:			
<b>Fotomontasje før/etter</b>			
TEGNINGSNUMMER:			FORMAT: REV:
<b>A-10-00-30</b>			A3