

GARDEN SOM ALTERNATIV OPPLÆRINGS- ARENA

Inn på Tunet, eit
kvalitetssikra tilrettelagd
velferdstilbod



**Inn på tunet er tilrettelagde og kvalitetssikrede
velferdsordninger på gardsbruk**

**Vi vert kvalitetssikra gjennom KSL, med
eigenrevisjon med 12mnd intervall, og fysisk
revisjon anna kvart år med ein KSL revisor
Utan Gyldig KSL, får ein ikkje kalle seg
Inn på tunet gard**



www.ksl.no/ksl-standaren/

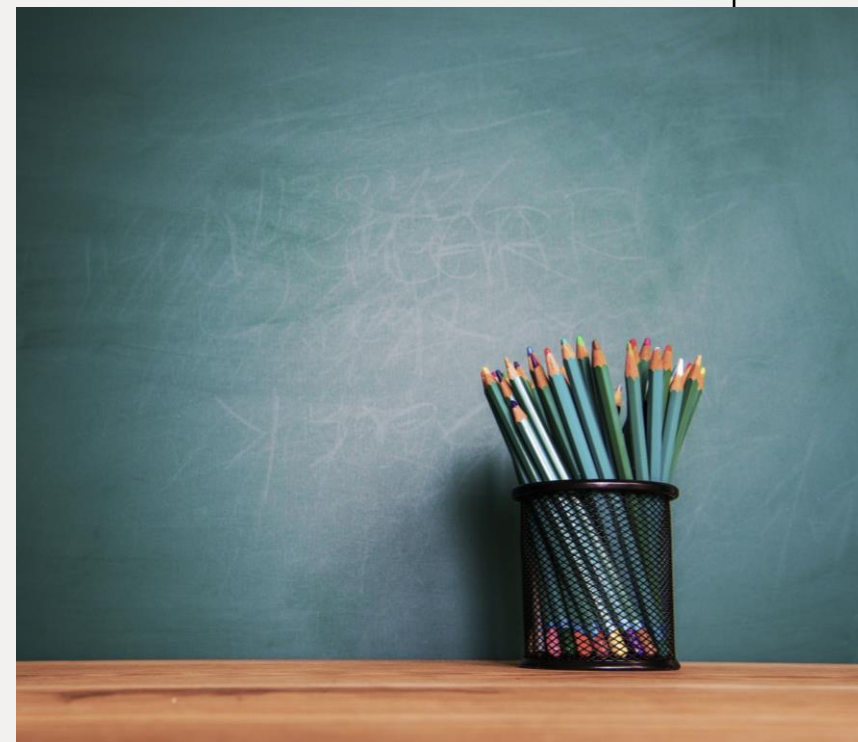

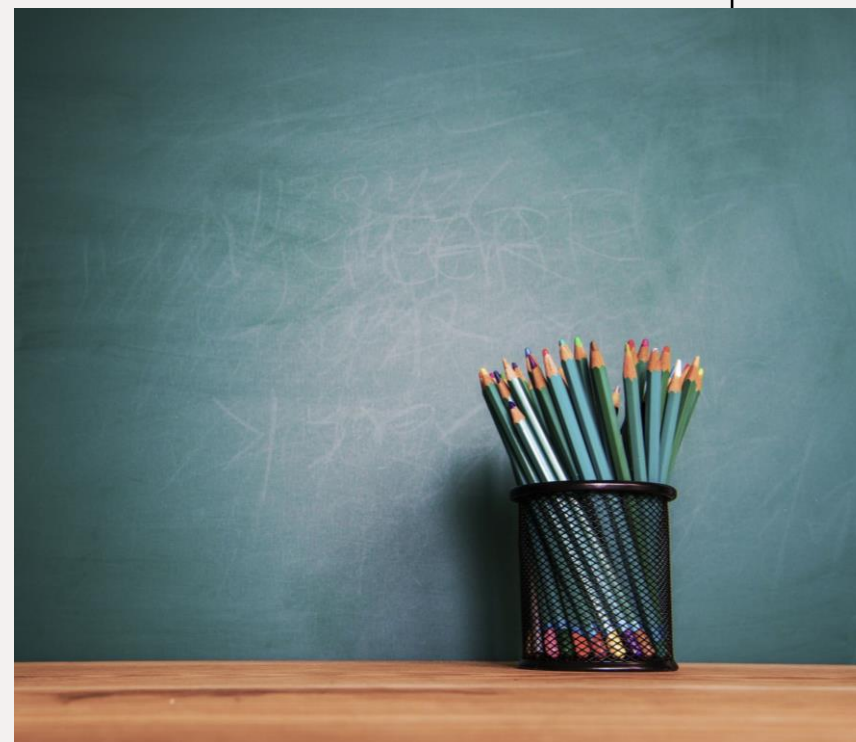
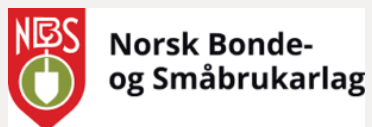

Inn på TUNET Norge SA

er ein landsomfattande samvirkeorganisasjon som har ansatte og regionsansvarlege over heile landet.

Vi har profesjonelle som står for forhandlinger og kontrakter. Dette gjør det betre både for bøndene og kundene.

Dei fakturerer og følger opp uteståande fordringer. Og ikkje minst;

Vi har kollegaer vi kan samle oss med og dele erfaringer. Dele tips og triks. Vi har eit fagnettverk innan dei forskjellige tjenestene.



Inn på tunet yter velferdstenester
innan fleire kategoriar

Barn og familie;

Gårdshelger, opplevelsestun og familieaktiviteter

Psykisk Helse;

Aktivitet – arbeidstrening – omsorgstjenester

Demensomsorg;

Tilrettelat tilbud for personer med demens og kognitiv svik

Skole og oppvekst;

Gården som læringsarena

Og uansett tilbud, så er garden ein arena for positive opplevelser, der alle kan mestre.



Gården som læringsarena har stort potensiale

Det er nok få gardar som har den samme dagsplanen, men hjå oss så ser den ca sånn ut;

Dagen starter alltid med frukost rundt bordet

Her har vi samstundes arbeidsmøte der vi går igjennom dagens gjøremål.

Må noko planleggast?

Må vi ha ein utstyrsliste? Må vi handle noko?

Foring og stell av dyr

Kor monge dyr? Kor mykje mat? Er alle friske? Kva trenger dyra for og produsere det vi ynskjer av dei?

Kva kan vi produsere av dyra?

Lunsj rundt bordet, sosial samling

Aktiviteter;

Arbeid med åker/bed, snekring, slått, trening av hund, turer, gardsbutikk, kundearbeid, pakking/levering/henting av varer,

Avslutning;

Klesbytte, loggskrivning og evt planlegging av neste gardsdag



Kvardagslærdom

Med godt samarbeid mellom skule/lærer og gard så er det enkelt og fylle kompetansemål.

Vi jobbar litt baklengs, men alternativ arena skal jo ikkje være det same som på skulen.

Kva kompetansemål finner vi i dei forskjellige aktivitetene på garden?

- Lage utstyrliste
- Skrive handleliste
- Kor mange dyr har vi?
- Kva fôr trenger dei forskjellige dyra og kvifor?
- Korleis bur dei?
- Kor mykje fôr skal dei ha?
- Kva kan vi produsere av dyra?
- Kva skal vi så?
- Kva areal har vi og dyrke på og kor mange planter får vi plass til?
- Kva rettar kan vi lage?
- Lage mat
- Følge oppskrifter
- Reinslighet
- Dekke av og på bord
- Skrive logg
- Engelsk kan vi legge inn i dei fleste sammenhenger

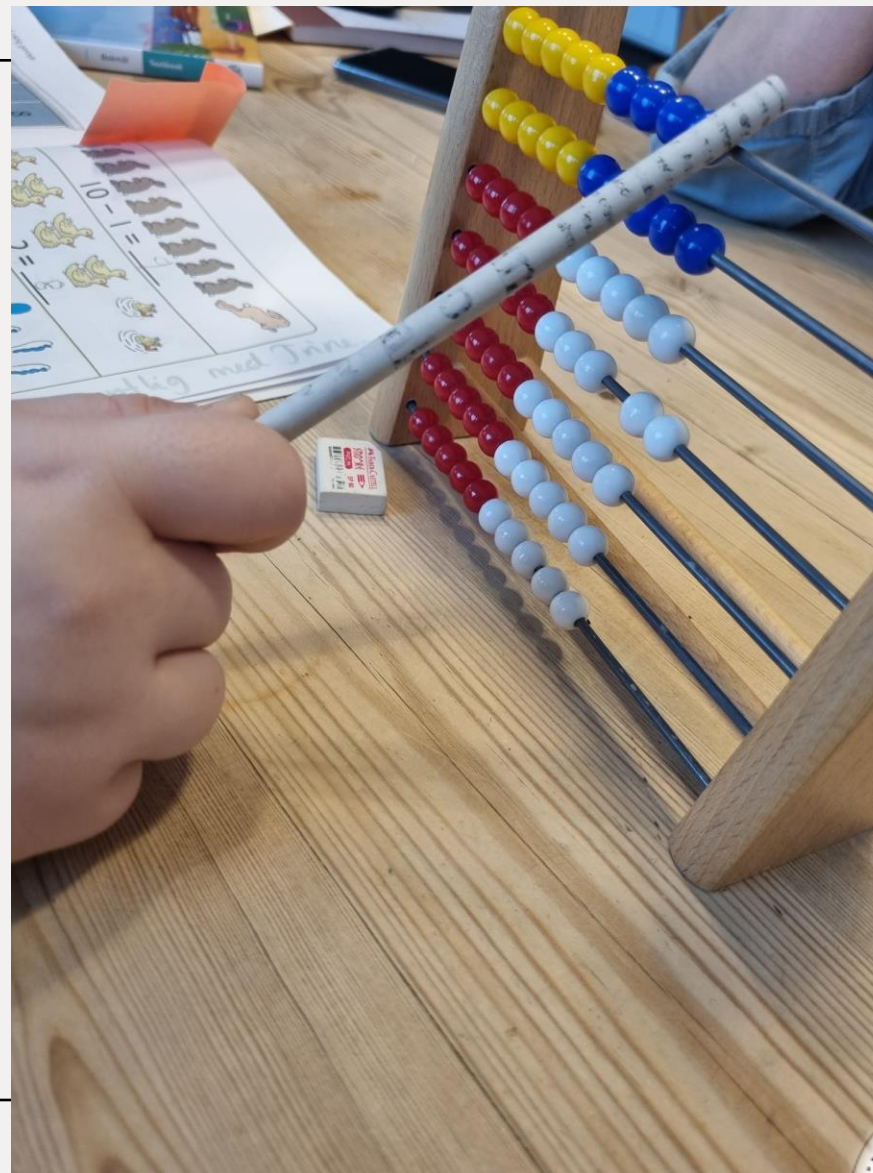

Vi ynskjer at dykk som hører på oss i dag skal vite at dette tilbudet ligger her. Heilt klart til bruk, ferdig kvalitetssikra.

Dette er ein systematisering av snekkergrupper, grupperom, uteskole, og lignande som vi alle kjenner til.

Hjå Ipt garder er det meining bak alle oppgåver. Det gjer synlege resultat. Dei er målbare, og dei kan på mange måter dokumenterast.

Men kva det gjer for ungdommane sitt sinn, si sjølvkjensle og mestring kan ikkje målast.

Dette er tilbod som koster, og det er ein viktig jobb som vert gjort frå gardbrukaren.

Så utfordrar eg dykk politikarar til og tørre og ta reknestykke;

Kva er best samfunnsøkonomisk;

Ta kostnaden no for ein kvardag med mestring, verdifulle opplevingar, og følelsen av og være trygg,

mot den kostnaden desse unge menneska kan verte med ein utfordrande kvardag, der gjerne heile familien trenger støttetiltak i monge år, nokre kanskje heile livet....

Takk for meg, og takk for tida dykkar

Linda Vørøs Bjørvik

Tlf 97769633

post@lovaasgard.no



En god skoleuke
kan være
4 dager skole og 1
dag arbeidspraksis

Ny opplæringslov og bruk av
ressurspersoner utenfor skolearena

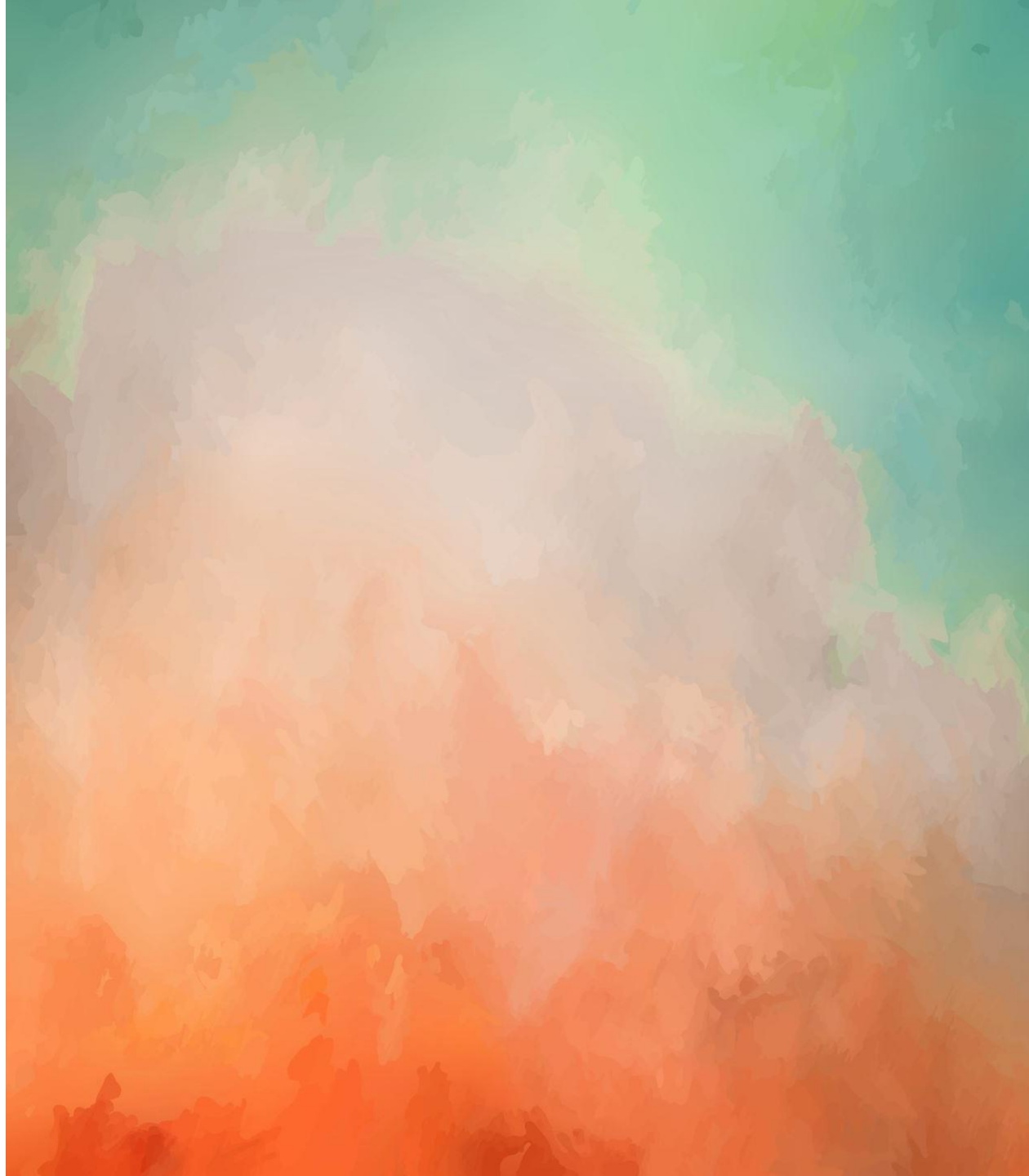

SPORT SIDE 28

BA
BERGENSAVISEN

ØKER MEST I NORGE

LOVENDE FØR ALVØEN STARTER
SIDE 38, 39

Martin (16) hadde nesten gitt opp skolen:

Så fikk han DRØMMEN OPPFYLT

Karoline (28) fra Bergen
SAVNET ETTER FLYSTYRT SIDE 16

Satser på burgere
TRENGER 30-40 NYE ANSATTE SIDE 10

SIDE 40





be praktisk på Alvøen gård

SKOLEL

Martin (16) gikk nesten ikke på skolen. Da han fikk komme på gård, snudde alt.

EVA NETELAND
eva.neteland@ba.no

ALVØEN: Ved siden av skiltet Alvøen Sag og Delikatesse står bonden Didrik Fasmer.

- Vi må ha litt humor, delikatesse er sauene vi slakter, sier Fasmer, som nettopp er kommet fra Flesland.

Nede ved ridesenteret er Martin Flåten Langhelle (16) i full sving med å lesse møkk opp i hengeren på traktoren. Andre ville gjerne sovet lenge om de hadde skolefri. Martin startet arbeidsdagen halv åtte.

- Jeg liker å ha noe å gjøre på, jeg gidder ikke sitte inne i vinterferien, sier 16-åringen.

- Martin er selvskreven her på gården, sier Fasmer.

- Du har vel ikke fått startet på strøet Martin? spør han.

- Ja, jeg er ferdig med det, svarer



Vanlig symptomer

- Mobbing
 - Utenforskap
 - Utagering
 - Rusmisbruk
 - Kriminalitet
-
- Grenseløshet
 - Mobiltelefon
 - «Puter under armene»

Hvorfor gjøre det så vanskelig ?

- Rapporter og diagnoser
- Byråkrati, lovverk og PPT
- Ekstra undervisning
- Miljøarbeider
- Opplæringsmål
- Standpunktkarakterer
- Kunnskapsplattform

På jakt etter den gamle sjømannen

- Den ene voksne som strakk seg litt ekstra
- Bli sett, få skryt, kjenne trygghet, og få anerkjennelse
- Skape noe, lage noe, få noe til
- Arbeidsplass uten lærere og foreldre
- Læring gjennom praksis gjør teori mer motiverende
- Det må stilles krav

Hvordan finne praksisplasser

- Finn en arbeidsgiver og spør.
- Enkle avtaler
- Kompensasjon