

SLÅTTHAUG SKOLE

A photograph of the Slåtthaug ungdomsskole building, a modern structure with a dark roof and light-colored walls. The building features large windows and a prominent entrance. In the background, a residential area is visible, followed by a range of mountains under a blue sky with scattered white clouds. A tall, thin tree stands in the foreground on the right side of the building.

En skole på høyden

Program

1. Del 1

Velkommen: Guri Reikvam - Rektor

Informasjon - Jan Martin Christiansen- avdelingsleder

2. Del 2

- Klassemøte med kontaktlærerne





Ny opplæringslov

- erstatter dagens lov
- mer presis og brukervennlig
- modernisert og oppdatert språk
- viderefører mye
- endringer, justeringer og presiseringer
- også endringer i privatskoleloven

Noen endringer i ord og begrep

Ord og begrep i dagens regelverk	Ord og begrep i nytt regelverk
Spesialundervisning	Individuelt tilrettelagt opplæring, personlig assistanse, fysisk tilrettelegging
Tidlig innsats	Intensiv opplæring
Særskilt norskopplæring	Forsterket opplæring i norsk
Grunnskoleopplæring for voksne	Forberedende opplæring for voksne
Ordensreglement	Skoleregler
Skjerpet aktivitetsplikt	Skjerpet plikt til å melde fra
Varsle	Melde fra



Medvirkning

- lovfesting av elevens beste
- lovfesting av retten til medvirkning
- lovfesting av rett til skoledemokrati for elever og foreldre
- skolene skal ha elevråd, men elevene kan velge å organisere seg annerledes

FAU

- Dere er alle med i foreldrerådet.
- FAU er fortsatt relevant.

Skolemiljø

Læringsmiljø

Foreldre-
medvirkning

Foreldre-
nettverk

Hva gjør FAU?

- Åpen dag - kafé og salg.
- Skoleball
- Kvalitetsundersøkelsene
- Natteravn
- Transport / Utemiljø
- Bydelssamarbeid - NYTT
- ++

FAU representanter

- 1 fra hver klasse.
- 1 skoleår.
- Leder, nestleder og kasserer velges for 1 kalenderår.

Foreldrekafé

- Et konkret svar på ønsket fra politi, skolehelsetjenesten og andre.
- → Flere foreldre på banen.
- → Danne foreldrenettverk.

- Foreldrekafé - 2 - 4 ganger per halvår.
- Lavterskel og sosialt tiltak.
- Ikke drevet av FAU alene.



**FORELDREAKSJONEN FOR
EN TRYGGERE UNGDOMSTID
I BERGEN SØR**

Fra høsten 2024 er Slåtthaug en Natteravnskole.

- **Hva betyr det for deg og din ungdom?**



DU (eller en annen foresatt til din elev):

- **Blir bedt om å være Natteravn 4.5 timer (2030-01) én kveld per skoleår sammen med foresatte til elever på Hop ungdomsskole og til 7. trinn på Midtun og Ulsmåg**
- **Velger en dato selv når påmeldingen åpner eller får en tildelt av FAU.**

Foresatte på 8. Trinn går i vårsesongen april-juni med påmelding i feb/mars)

DIN UNGDOM:

- **Kan føle seg tryggere ute på kveldene**
- **Ser at de voksne i bydelen bryr seg og ønsker at de skal ha det bra**

Sammen er vi veldig mange - La oss være trygge voksne for ungdommene våre SAMMEN!

Fravær

- plikt til å følge opp fravær
- nærmere regler om fravær fastsettes i forskrift



§ 10-6 Elevane si plikt til å delta og kommunen og fylkeskommunen si oppfølgingsplikt

Elevane skal vere aktivt med i opplæringa og følgje skolereglane.

Kommunen og fylkeskommunen skal sørge for at elevar med fråvær frå opplæringa blir følgde opp.

Elevane kan bli pålagde å gjere oppgåver utanom skoletida (lekser). Det må takast omsyn til at elevar har rett til kvile og fritid.

Eksempler på bestemmelser med mindre justeringer

- permisjon fra opplæringen
- tidlig skolestart



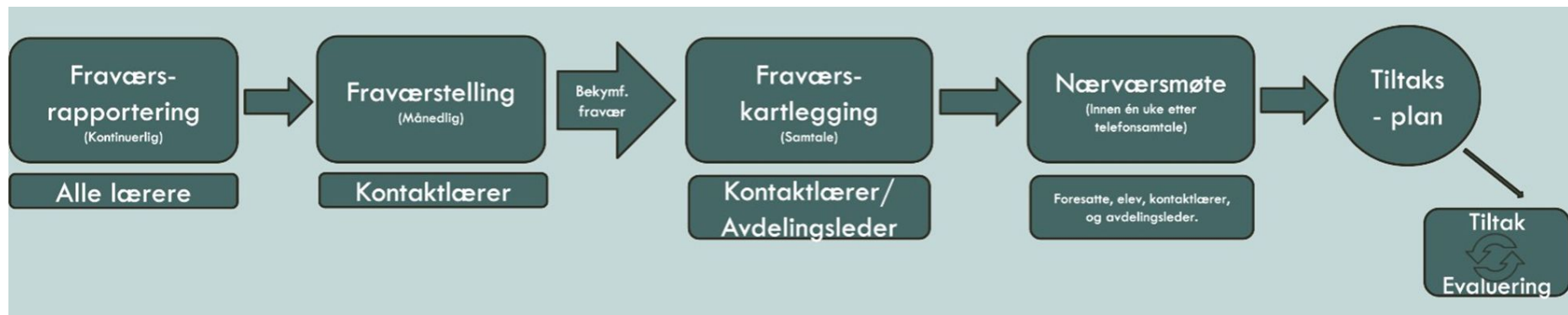



Vurdering



Vurdering i fag

Vurderes opp mot kompetansemål i Kunnskapsløftet

Grad av måloppnåelse

IKKE karaktersnitt i et fag



Opplæringsforskriften

Forskrift om grunnskoleopplæringa og den vidaregåande opplæringa

Individuell vurdering kap 9

Underveisvurdering (§9-11 og vidare)

veiledning, status, vurdere seg selv, reflektere

Halvårsvurdering (terminkarakterer)

Sluttvurdering (§3-15 og vidare)

Et bredt vurderingsgrunnlag ut fra alle kompetansemålene/skolereglene

Enkelte fag har avsluttende emner (K&H)

Varsling (§9-7)

VALGFAG

90 minutter per uke



- Vurdering i alle valgfag eleven har hatt vil stå på vitnemålet, men teller som en karakter
- Standpunkt/klagerett ved skifte



Vigilo

[Logg inn](#)

Velkommen til Vigilo Bergen

Kom i gang med Vigilo som forelder. [Eller endre rolle.](#)

Velg **Logg inn** (oppe til høyre) og logg inn med ID-porten, om du skal registrere søknad eller se status på søknader for dine barn.

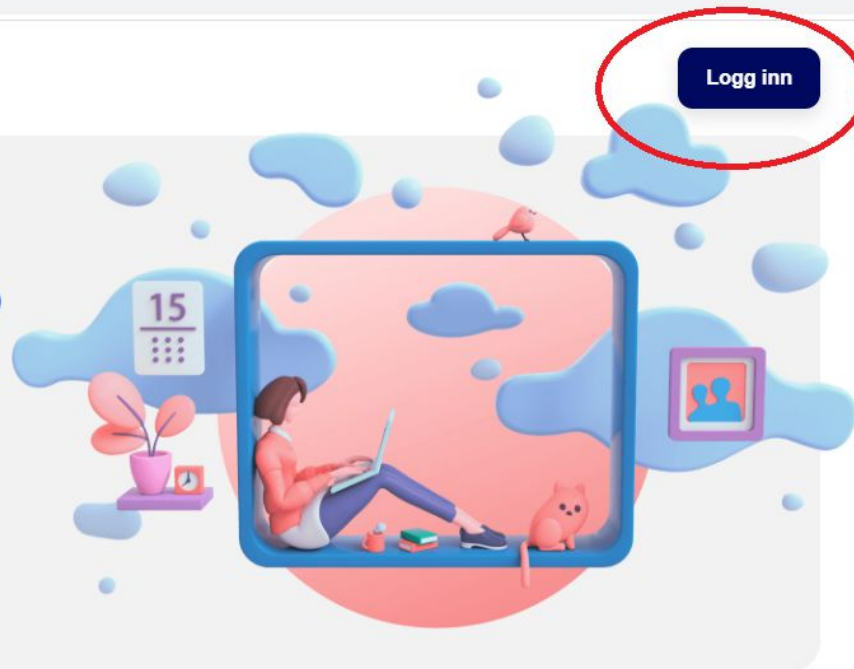

Sikker kommunikasjon





 Siste nytt

 Meldinger

 Melde fravær

 Fraværsoversikt >

 Samtykke

 Søknader

 Timeplan

 Orden og adferd

 Vurdering

Første termin

Fravær: 0:00 timer, 0 dager

Til fratrekk: 0 dager

Andre termin

Fravær: 0:00 timer, 0 dager

Til fratrekk: 0 dager

Skoleår

Fravær: 0:00 timer, 0 dager

Til fratrekk: 0 dager

 Siste nytt

 Meldinger

 Fravær

 Fraværsoversikt

 Samtykke

 Søknader

 Timeplan

 Orden og adferd >

 Vurdering

Første termin

Orden: 0

Adferd: 0

Andre termin



Orden: 0

Adferd: 0

Skoleår

Orden: 0

Adferd: 0

 Siste nytt Meldinger Fravær Fraværsoversikt Samtykke Søknader Timeplan Orden og adferd Vurdering >

2024/2025

1. Halvårsvurdering**2. Halvårsvurdering**

Siste nytt

Meldinger

Fravær

Fraværsoversikt

Samtykke

Søknader

Timeplan

Orden og adferd

Vurdering

Mine samtykker

Slåtthaug skole

For å samtykke haker du av Ja og velger Send. Om du ikke sender inn Ja, betyr det Nei - altså at du ikke samtykker. Du skal da klikke på samtykke teksten slik at oppdatert dato viser, og skolen kan se at det er lest. Om du ombestemmer deg og vil trekke samtykket, ber vi om at du også informerer/sender en melding til kontaktlærer. Mer informasjon om samtykke finner du på [ber...](#)
Les mer

Mottaker	Beskrivelse	Oppdatert	Ja
Klasse	Jeg samtykker til bruk av bilder/film av mitt barn på skolens hjemmeside på bergen.kommune.no	11.8.2024	<input checked="" type="checkbox"/> Trekk samtykke
Klasse	Jeg samtykker til deling av kontaktinformasjon i forbindelse med skolefotografering. Les mer på vår hjemmeside.	11.8.2024	<input checked="" type="checkbox"/> Trekk samtykke
Klasse	Jeg samtykker til bruk av film/bilder av mitt barn i intern kommunikasjon mellom skolen og foreldre (for eksempel til nyhetsbrev i Vigilo, fotoalbum, presentasjon til foreldremøter og lignende)	11.8.2024	<input checked="" type="checkbox"/> Trekk samtykke



Eksamen, muntlig

Eksamen, muntlig

- Lokalt gitt eksamen
- 7 fag
- Trekkes i eksamenspartier
- 48timer = fag, 24 timer = tema/oppgave
- **Alene**, gruppe på 2 eller gruppe på 3. (Ind.vurdering)

Prioritet: fremmedspråk, engelsk fordypning, arb.fag

- 2 sensorer

Eksamen, muntlig

Endringer med ny læreplan

- Muntlig/praktisk eksamen i matematikk, naturfag og arbeidslivsfag
45 min pr elev
- 30 min pr elev i alle andre fag
- Tid (1/3 og 2/3)
- Ikke krav til presentasjon
- Muligheter for lyttedel i engelsk og fremmedspråk

Eksamen, muntlig, Uke ??

2 dager



**Karl gikk alltid over
svarene sine før
innlevering**

Eksamen, skriftlig

Eksamen, skriftlig

Opplysninger om trekkfag fredag 16.mai kl. 09.00

Matematikk, norsk og engelsk

2 eksterne sensorer

5 timer

Hjelpemidler

De største endringene:

- Større variasjon i oppgavene => Vise kompetanse i større del av faget
- Vise kompetanse på nye måter
- Bruk av mediefiler i oppgavene
- Oppgaver som ivaretar kravet til universell utforming

Eksamen, skriftlig. Ny læreplan.

- Heldigital eksamen i norsk og engelsk
- Mer i tråd med opplæringen og ny læreplan og skal måle større del av faget
- Gamle eksamensoppgaver:
<https://www.udir.no/eksamen-og-prover/eksamen/forberede-og-ta-eksamen/#a110439> Password: Ta kontakt med Jan Martin

Eksamen, matematikk tirsdag 20.mai

(lokal forberedelse mandag 19.mai)

Fortsatt 2 deler

- 1- uten hjelpemidler (kun passer, linjal,vinkelmåler og skrivesaker)
 - 2 - alle hjelpemidler med unntak av verktøy som tillater kommunikasjon
 - Del 1 og 2 deles ut samtidig
 - Inntil 1 time på del 1 og 4 timer på del 2
 - Tilrettelagt for bruk av PC (Excel, geogebra)
- Programmering



Eksamen matematikk. 3 oppgavetyper

1. Her får elevene enten flervalgsoppgaver, eller oppgaver hvor elevene skal skrive løsningsforslaget i en egen løsningsrute.
2. Her skal elevene anvende matematikk ved å kommunisere resonnement, strategier, beregninger, argumentasjoner og vurderinger. I disse oppgavene kan elevene vise kompetanse i hjelpemiddelbruk.
3. Her skal elevene få anledning til å vise kompetanse i nye situasjoner knyttet til problemløsning, utforsking og modellering. De skal vise at de forstår og at de kan gjøre seg forstått i matematikk.

Eksamen norsk, onsdag 21.mai og torsdag 22.mai

Torsdag 20.mai. Forberedelsesdag med forberedelsesmaterieell????

- Digital

To dager, hovedmål og sidemål

Mange mindre oppgaver, mer bruk av lyd/bilde/video



Eksamen engelsk fredag 23. mai

- Torsdag 22.mai. Forberedelsesdag med forberedelsesmaterieell????
- Digital

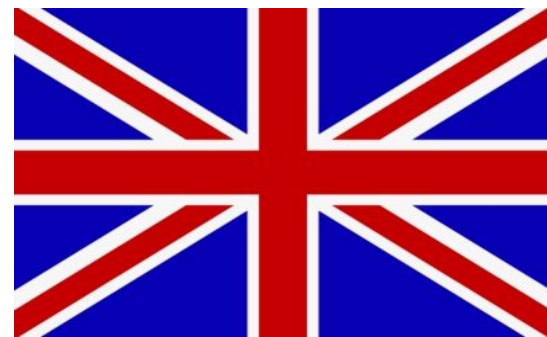

Eksamen i engelsk består av fire oppgavetyper:

- lytting og lesing
- videreformidling av innhold
- samhandling (uttrykke egne meninger og synspunkter)
- friskriving

Eksamen matematikk, Vurdering

- [Sluttvurdering i matematikk etter 10. trinn \(udir.no\)](https://udir.no)

Innsøking VGS

Utdanningsvalg (UTV)

Utprøving VGS –november

Åpen kveld (januar, elever og foresatte)

Utfylling av søknad, digitalt

Rådgivning



Berit Eide og Kari Anspach Klippen

Sosialpedagogisk veiledning

Yrkesveiledning

Nyttige nettsteder

www.vilbli.no

www.utdanning.no

www.vlfk.no

Foreldremedvirkning

1 FAU rep. fra hver klasse

2 klassekontakter. En er vara til FAU



10A– 315

10B- 106

10C– 316

10D – 306

10E–312

10F – 314

10G – P2-2

SLÅTTHAUG SKOLE

A photograph of the Slåtthaug ungdomsskole building, a modern structure with a dark roof and light-colored walls. The building features large windows and a prominent entrance. In the background, a residential area is visible, followed by a range of mountains under a blue sky with scattered clouds. A tall, thin tree stands in the foreground on the right side of the building.

En skole på høyden