





|  BERGEN KOMMUNE  |   | <b>E16 og Vossebanen, Arna-Stanghelle, Endring av reguleringsplan for Romslo/Naustvika og Trengereid</b><br><b>Nasjonal arealplan-ID 4601_71430000</b> |                          |
|---|---|--|--------------------------|
| <b>Saksbehandling ifølge plan- og bygningsloven</b>   |   |  |                          |
| Saksgang  | Dato  | Plankart datert  | Bestemmelser datert      |
| Planoppstart kunngjort  | 30.06.2023  | —  | —                        |
| Beslutning, offentlig ettersyn  | —   | —  | —                        |
| Offentlig ettersyn, fra - til   | 12.12.2023 - 28.01.2024   | 01.12.2023   | 01.12.2023               |
| <b>Bystyrets vedtak</b>   | <b>27.11.2024</b>   | <b>04.10.2024</b>  | <b>08.10.2024</b>        |
| Planvedtak kunngjort  | 18.01.2025  | 04.10.2024   | 08.10.2024               |
| Forslagsstiller:  | Utarbeidet av:  | Saksnummer:  | 2023/14350               |
|   |  | Siste revisjonsdato plankart:  | 04.10.2024               |
| Tegningsnr.: Oversiktstegning   |   | Dok.nr.:   | FAS-01-X-00007 / Rev 03A |
| Det bekreftes at plankartet er i samsvar med bystyrets vedtak:  |   |  | Avdelingsleder           |

# Vertikalnivå 2 - På grunnen/vassoverflata

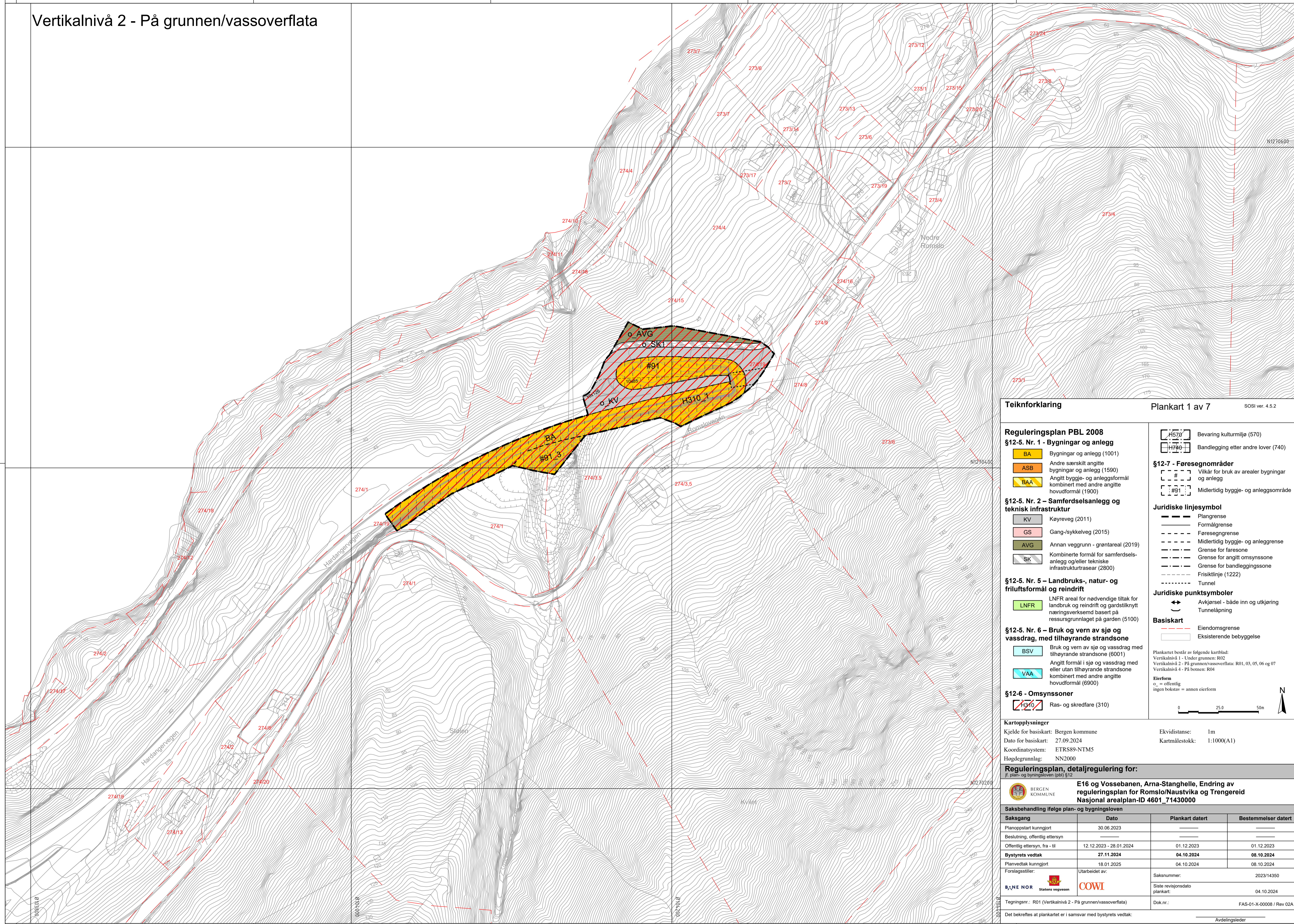

**Teiknforklaring** Plankart 1 av 7 SOSI ver. 4.5.2

- Reguleringsplan PBL 2008**
- §12-5. Nr. 1 - Bygningar og anlegg**
- BA** Bygningar og anlegg (1001)
  - ASB** Andre særskilt angitte bygningar og anlegg (1590)
  - BAA** Angitt bygge- og anleggsformål kombinert med andre angitte hovudformål (1900)
- §12-5. Nr. 2 - Samferdselsanlegg og teknisk infrastruktur**
- KV** Køyreveg (2011)
  - GS** Gang-sykkelveg (2015)
  - AVG** Annan veggrunn - grantareal (2019)
  - SK** Kombinerte formål for samferdselsanlegg og/eller tekniske infrastrukturtrasear (2800)
- §12-5. Nr. 5 - Landbruks-, natur- og friluftformål og reindrift**
- LNFR** LNFR areal for nødvendige tiltak for landbruk og reindrift og gardstilknytt næringsverksemd basert på ressursgrunnlaget på garden (5100)
- §12-5. Nr. 6 - Bruk og vern av sjø og vassdrag, med tilhørende strandsone**
- BSV** Bruk og vern av sjø og vassdrag med tilhørende strandsone (6001)
  - VAA** Angitt formål i sjø og vassdrag med eller utan tilhørende strandsone kombinert med andre angitte hovudformål (6900)
- §12-6 - Omsynssoner**
- H310** Ras- og skredfare (310)

- §12-7 - Føresegnområder**
- #** Villkår for bruk av arealar bygningar og anlegg
  - #91** Midlertidig bygge- og anleggsområde
- Juridiske linjesymbol**
- Plangrense
  - Formålsgrense
  - Føresegnsgrense
  - Midlertidig bygge- og anleggsgrense
  - Grense for faresone
  - Grense for angitt omsynssone
  - Grense for bandleggingssone
  - Friskiltlinje (1222)
  - Tunnel
- Juridiske punktsymboler**
- Avkjørsel - både inn og utkjøring
  - Tunnelåpning
- Basiskart**
- Eiendomsgrnse
  - Ekstisterende bebyggelse
- Plankartet består av følgende kartblad:  
 Vertikalnivå 1 - Under grunnen: R02  
 Vertikalnivå 2 - På grunnen/vassoverflata: R01, 03, 05, 06 og 07  
 Vertikalnivå 4 - På botnen: R04
- Eierform  
 o. = offentlig  
 ingen bokstav = annen eierform
- 0 25.0 50m

**Kartopplysninger**

Kjelde for basiskart: Bergen kommune  
 Dato for basiskart: 27.09.2024  
 Koordinatsystem: ETRS89-NTM5  
 Høgdegrunnlag: NN2000

Ekvidistansse: 1m  
 Kartmålestokk: 1:1000(A1)

**Reguleringsplan, detaljregulering for:**

**E16 og Vossebanen, Arna-Stanghelle, Endring av reguleringsplan for Romslo/Naustvika og Trengereid Nasjonal arealplan-ID 4601\_71430000**

| Saksgang   | Dato                    | Plankart datert               | Bestemmelser datert |
|--|-------------------------|-------------------------------|---------------------|
| Planoppstart kunngjort                                       | 30.06.2023              |                               |                     |
| Beslutning, offentlig ettersyn                               |                         |                               |                     |
| Offentlig ettersyn, fra - til                                | 12.12.2023 - 28.01.2024 | 01.12.2023                    | 01.12.2023          |
| Bystyrets vedtak   | 27.11.2024              | 04.10.2024                    | 08.10.2024          |
| Planvedtak kunngjort   | 18.01.2025              | 04.10.2024                    | 08.10.2024          |
| Forlagsstiller:  | Utarbeidet av:          | Saksnummer:                   | 2023/14350          |
| <b>B&amp;NE NOR</b> Statens vegvesen                         | <b>COWI</b>             | Siste revisjonsdato plankart: | 04.10.2024          |
| Tegningsnr.: R01 (Vertikalnivå 2 - På grunnen/vassoverflata) | Dok.nr.:                | FAS-01-X-00008 / Rev 02A      |                     |

Det bekrefteas at plankartet er i samsvar med bystyrets vedtak: \_\_\_\_\_

Avdelingsleder

# Vertikalnivå 1 - Under grunnen

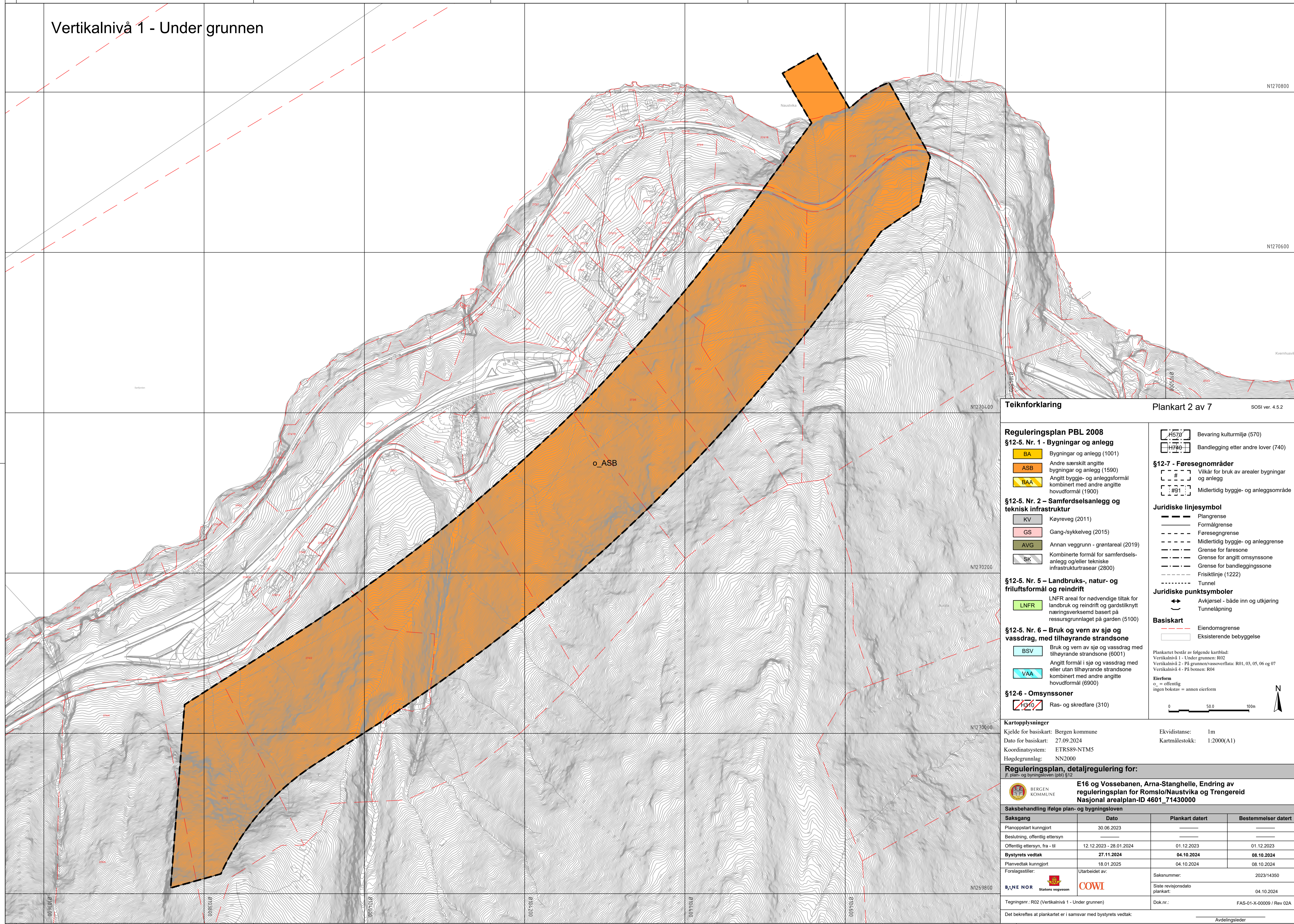

**Teiknforklaring** Plankart 2 av 7 SOSI ver. 4.5.2

- Reguleringsplan PBL 2008**
- §12-5. Nr. 1 - Bygninger og anlegg**
- BA Bygninger og anlegg (1001)
  - ASB Andre særskilt angitte bygninger og anlegg (1590)
  - BAA Angitt bygge- og anleggsformål kombinert med andre angitte hovedformål (1900)
- §12-5. Nr. 2 – Samferdselsanlegg og teknisk infrastruktur**
- KV Køyreveg (2011)
  - GS Gang-/sykkelveg (2015)
  - AVG Annan veggrunn - grantareal (2019)
  - SK Kombinerte formål for samferdselsanlegg og/eller tekniske infrastrukturarear (2800)
- §12-5. Nr. 5 – Landbruks-, natur- og friluftformål og reindrift**
- LNFR LNFR areal for nødvendige tiltak for landbruk og reindrift og gardstilknytt næringsverksemd basert på ressursgrunnlaget på garden (5100)
- §12-5. Nr. 6 – Bruk og vern av sjø og vassdrag, med tilhørende strandsoner**
- BSV Bruk og vern av sjø og vassdrag med tilhørende strandsoner (6001)
  - VAA Angitt formål i sjø og vassdrag med eller utan tilhørende strandsoner kombinert med andre angitte hovedformål (6900)
- §12-6 - Omsynssoner**
- H310 Ras- og skredfare (310)

- H570 Bevaring kulturmiljø (570)
  - H740 Bandlegging etter andre lover (740)
- §12-7 - Føresegnområder**
- # Villkår for bruk av arealar bygninger og anlegg
  - #G1 Midlertidig bygge- og anleggsområde
- Juridisk linjesymbol**
- Plangrense
  - Formålgrense
  - Føresegnsgrense
  - Midlertidig bygge- og anleggsrense
  - Grense for faresone
  - Grense for angitt omsynssone
  - Grense for bandleggingssone
  - Frisiktlinje (1222)
  - Tunnel
- Juridiske punktsymboler**
- Avkjørsel - både inn og utkjøring
  - Tunnelåpning
- Basiskart**
- Eiendomsgrænse
  - Eksisterende bebyggelse
- Plankartet består av følgende kartblad:  
 Vertikalnivå 1 - Under grunnen: R02  
 Vertikalnivå 2 - På grunnen/vassoverflata: R01, 03, 05, 06 og 07  
 Vertikalnivå 4 - På botnen: R04
- Eierform  
 o = offentlig  
 ingen bokstav = annen eierform
- 0 50.0 100m

**Kartopplysninger**

Kjelde for basiskart: Bergen kommune  
 Dato for basiskart: 27.09.2024  
 Koordinatsystem: ETRS89-NTM5  
 Høgdegrunnlag: NN2000

Ekvidistans: 1m  
 Kartmålestokk: 1:2000(A1)

**Reguleringsplan, detaljregulering for:**

**E16 og Vossebanen, Arna-Stanghelle, Endring av reguleringsplan for Romslo/Naustvika og Trengereid**  
 Nasjonal arealplan-ID 4601\_71430000

| Saksbehandling ifølge plan- og bygningsloven                    |                         |  |                     |
|---|-------------------------|--|---------------------|
| Saksgang  | Dato                    | Plankart datert                          | Bestemmelser datert |
| Planoppstart kunngjort  | 30.06.2023              |  |                     |
| Beslutning, offentlig ettersyn                                  |                         |  |                     |
| Offentlig ettersyn, fra - til                                   | 12.12.2023 - 28.01.2024 | 01.12.2023                               | 01.12.2023          |
| Bystyrets vedtak  | 27.11.2024              | 04.10.2024                               | 08.10.2024          |
| Planvedtak kunngjort  | 18.01.2025              | 04.10.2024                               | 08.10.2024          |
| Forslagsstiller:  Utarbeidet av:                                |                         | Saknummer: 2023/14350                    |                     |
| Tegningsnr.: R02 (Vertikalnivå 1 - Under grunnen)               |                         | Siste revisjonsdato plankart: 04.10.2024 |                     |
| Det bekrefteas at plankartet er i samsvar med bystyrets vedtak: |                         | Dok.nr.: FAS-01-X-00009 / Rev 02A        |                     |

# Vertikalnivå 2 - På grunnen/vassoverflata

N1271000

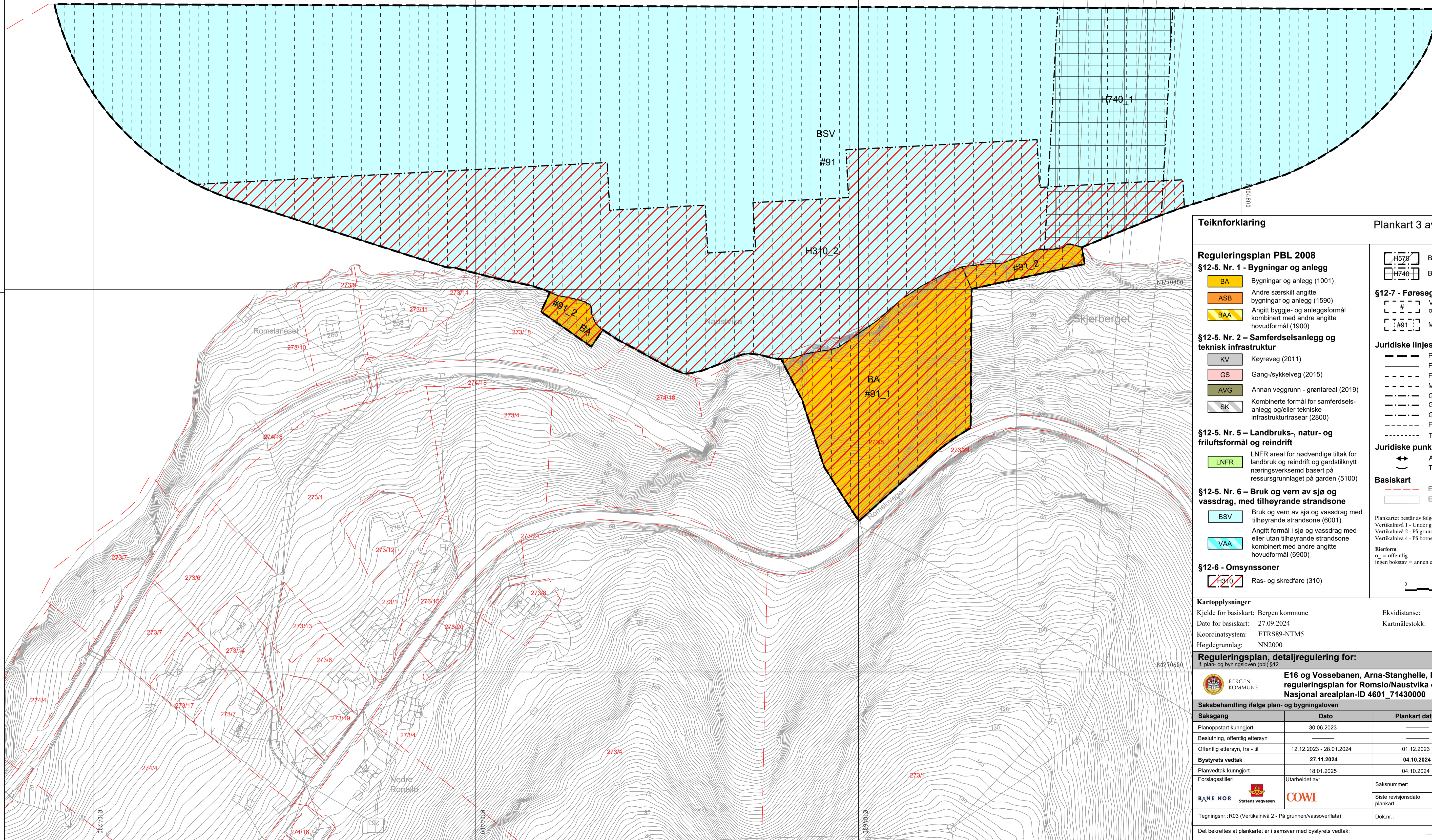

**Teiknforklaring**

Plankart 3 av 7 SOSI ver. 4.5.2

**Reguleringsplan PBL 2008**

**§12-5. Nr. 1 - Bygninger og anlegg**

- BA Bygninger og anlegg (1001)
- ASB Andre særskilt angitte bygninger og anlegg (1590)
- BAA Angitt bygge- og anleggsformål kombinert med andre angitte hovedformål (1900)

**§12-5. Nr. 2 - Samferdselsanlegg og teknisk infrastruktur**

- KV Køyreveg (2011)
- GS Gang-/sykkelveg (2015)
- AVG Annan veggrunn - grantareal (2019)
- SK Kombinerte formål for samferdselsanlegg og/eller tekniske infrastrukturtrasear (2800)

**§12-5. Nr. 5 - Landbruks-, natur- og friluftformål og reindrift**

- LNFR LNFR areal for nødvendige tiltak for landbruk og reindrift og gardstilknytt næringsverksemd basert på ressursgrunnlaget på garden (5100)

**§12-5. Nr. 6 - Bruk og vern av sjø og vassdrag, med tilhørende strandsone**

- BSV Bruk og vern av sjø og vassdrag med tilhørende strandsone (6001)
- VAA Angitt formål i sjø og vassdrag med eller utan tilhørende strandsone kombinert med andre angitte hovedformål (6900)

**§12-6 - Omsynssoner**

- H310 Ras- og skredfare (310)

**§12-7 - Føresegnområder**

- # Bevaring kulturmiljø (570)
- #740 Bandlegging etter andre lover (740)
- # Vilkår for bruk av arealar bygninger og anlegg
- #91 Midlertidig bygge- og anleggsområde

**Juridiske linjesymbol**

- Plangrense
- Formålgrense
- Føresegnsgrense
- Midlertidig bygge- og anleggsrense
- Grense for faresone
- Grense for angitt omsynssone
- Grense for bandleggingssone
- Frisiktlinje (1222)
- Tunnel

**Juridiske punktsymboler**

- Avkjørsel - både inn og utkjøring
- Tunnelåpning

**Basiskart**

- Eiendomsgrænse
- Eksisterende bebyggelse

Plankartet består av følgende kartblad:  
Vertikalnivå 1 - Under grunnen: R02  
Vertikalnivå 2 - På grunnen/vassoverflata: R01, 03, 05, 06 og 07  
Vertikalnivå 4 - På botnen: R04

Eierform  
o. = offentlig  
ingen bokstav = annen eierform

**Kartopplysninger**

Kjelde for basiskart: Bergen kommune Ekvidistans: 1m

Dato for basiskart: 27.09.2024 Kartmålestokk: 1:1000(A1)

Koordinatsystem: ETRS89-NTM5

Høgdegrunnlag: NN2000

**Reguleringsplan, detaljregulering for:**

**E16 og Vossebanen, Arna-Stanghelle, Endring av reguleringsplan for Romslo/Naustvika og Trengereid**  
**Nasjonal arealplan-ID 4601\_71430000**

| Saksgang  | Dato                    | Plankart datert               | Bestemmelser datert |
|---|-------------------------|-------------------------------|---------------------|
| Planoppstart kunngjort                                      | 30.06.2023              |                               |                     |
| Beslutning, offentlig ettersyn                              |                         |                               |                     |
| Offentlig ettersyn, fra - til                               | 12.12.2023 - 28.01.2024 | 01.12.2023                    | 01.12.2023          |
| Bystyrets vedtak  | 27.11.2024              | 04.10.2024                    | 08.10.2024          |
| Planvedtak kunngjort  | 18.01.2025              | 04.10.2024                    | 08.10.2024          |
| Forslagsstiller:  | Utarbeidet av:          | Saksnummer:                   | 2023/14350          |
| <b>B&amp;NE NOR</b> <b>Statens vegvesen</b>                 | <b>COWI</b>             | Siste revisjonsdato plankart: | 04.10.2024          |
| Tegningsnr.:R03 (Vertikalnivå 2 - På grunnen/vassoverflata) | Dok.nr.:                | FAS-01-X-00010 / Rev 02A      |                     |

Det bekrefteas at plankartet er i samsvar med bystyrets vedtak: Avdelingsleder

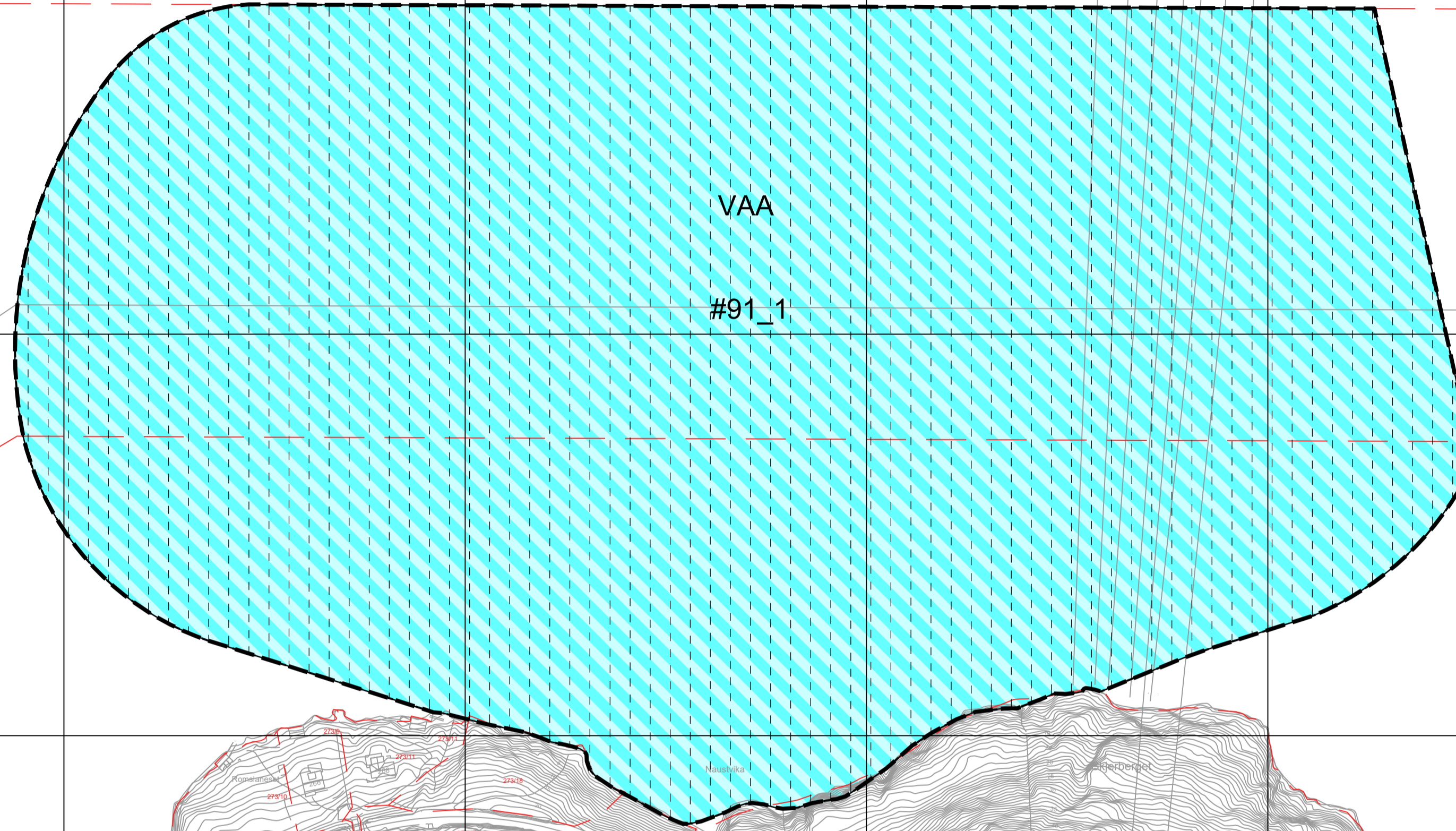

**Teiknforklaring** Plankart 4 av 7 SOSI ver. 4.5.2

**Reguleringsplan PBL 2008**

**§12-5. Nr. 1 - Bygninger og anlegg**

- BA** Bygninger og anlegg (1001)
- ASB** Andre særskilt angitte bygninger og anlegg (1590)
- BAA** Angitt bygge- og anleggsformål kombinert med andre angitte hovedformål (1900)

**§12-5. Nr. 2 - Samferdselsanlegg og teknisk infrastruktur**

- KV** Køyreveg (2011)
- GS** Gang-/sykkelveg (2015)
- AVG** Annan veggrunn - grantareal (2019)
- SK** Kombinerte formål for samferdselsanlegg og/eller tekniske infrastrukturreser (2800)

**§12-5. Nr. 5 - Landbruks-, natur- og friluftformål og reindrift**

- LNFR** LNFR areal for nødvendige tiltak for landbruk og reindrift og gardstilknytt næringsverksemd basert på ressursgrunnlaget på garden (5100)

**§12-5. Nr. 6 - Bruk og vern av sjø og vassdrag, med tilhørende strandsone**

- BSV** Bruk og vern av sjø og vassdrag med tilhørende strandsone (6001)
- VAA** Angitt formål i sjø og vassdrag med eller utan tilhørende strandsone kombinert med andre angitte hovedformål (6900)

**§12-6 - Omsynsoner**

- R310** Ras- og skredfare (310)

- H570** Bevaring kulturmiljø (570)
  - H740** Bandlegging etter andre lover (740)
- §12-7 - Føresegnområder**
- #** Villkår for bruk av arealer bygninger og anlegg
  - #91** Midlertidig bygge- og anleggsområde

- Juridisk linjesymbol**
- Plangrense
  - Formålgrense
  - Føresegnsgrense
  - Midlertidig bygge- og anleggsrense
  - Grense for faresone
  - Grense for angitt omsynsone
  - Grense for bandleggingssone
  - Frisiktlinje (1222)
  - Tunnel

- Juridiske punktsymboler**
- Avkjørsel - både inn og utkjøring
  - Tunnelåpning

- Basiskart**
- Eiendomsgrænse
  - Eksisterende bebyggelse

Plankartet består av følgende kartblad:  
 Vertikalnivå 1 - Under grunnen: R02  
 Vertikalnivå 2 - På grunnens vassoverflate: R01, 03, 05, 06 og 07  
 Vertikalnivå 4 - På botnen: R04

Eierform  
 o. = offentlig  
 ingen bokstav = annen eierform



**Kartopplysninger**

Kjelde for basiskart: Bergen kommune  
 Dato for basiskart: 27.09.2024  
 Koordinatsystem: ETRS89-NTM5  
 Høgdegrunnlag: NN2000

Ekvidistans: 1m  
 Kartmålestokk: 1:2000(A1)

**Reguleringsplan, detaljregulering for:**

(jf. plan- og bygningsloven (pbl) §12)



**E16 og Vossebanen, Arna-Stanghelle, Endring av reguleringsplan for Romslo/Naustvika og Trengereid Nasjonal arealplan-ID 4601\_71430000**

**Saksbehandling ifølge plan- og bygningsloven**

| Saksangang                                    | Dato                    | Plankart datert               | Bestemmelser datert      |
|---|-------------------------|-------------------------------|--------------------------|
| Planoppstart kunngjort                        | 30.06.2023              |                               |                          |
| Beslutning, offentlig ettersyn                |                         |                               |                          |
| Offentlig ettersyn, fra - til                 | 12.12.2023 - 28.01.2024 | 01.12.2023                    | 01.12.2023               |
| Bystyrets vedtak                              | 27.11.2024              | 04.10.2024                    | 08.10.2024               |
| Planvedtak kunngjort                          | 18.01.2025              | 04.10.2024                    | 08.10.2024               |
| Forslagsstiller:                              | Utarbeidet av:          | Sakanummer:                   | 2023/14350               |
| <b>BÆNE NOR</b> Statens vegvesen              | <b>COWI</b>             | Siste revisjonsdato plankart: | 04.10.2024               |
| Tegningsnr.: R04 (Vertikalnivå 4 - På botnen) |                         | Dok.nr.:                      | FAS-01-X-00011 / Rev 02A |

Det bekrefteas at plankartet er i samsvar med bystyrets vedtak:

Avdelingsleder

# Vertikalnivå 2 - På grunnen/vassoverflata

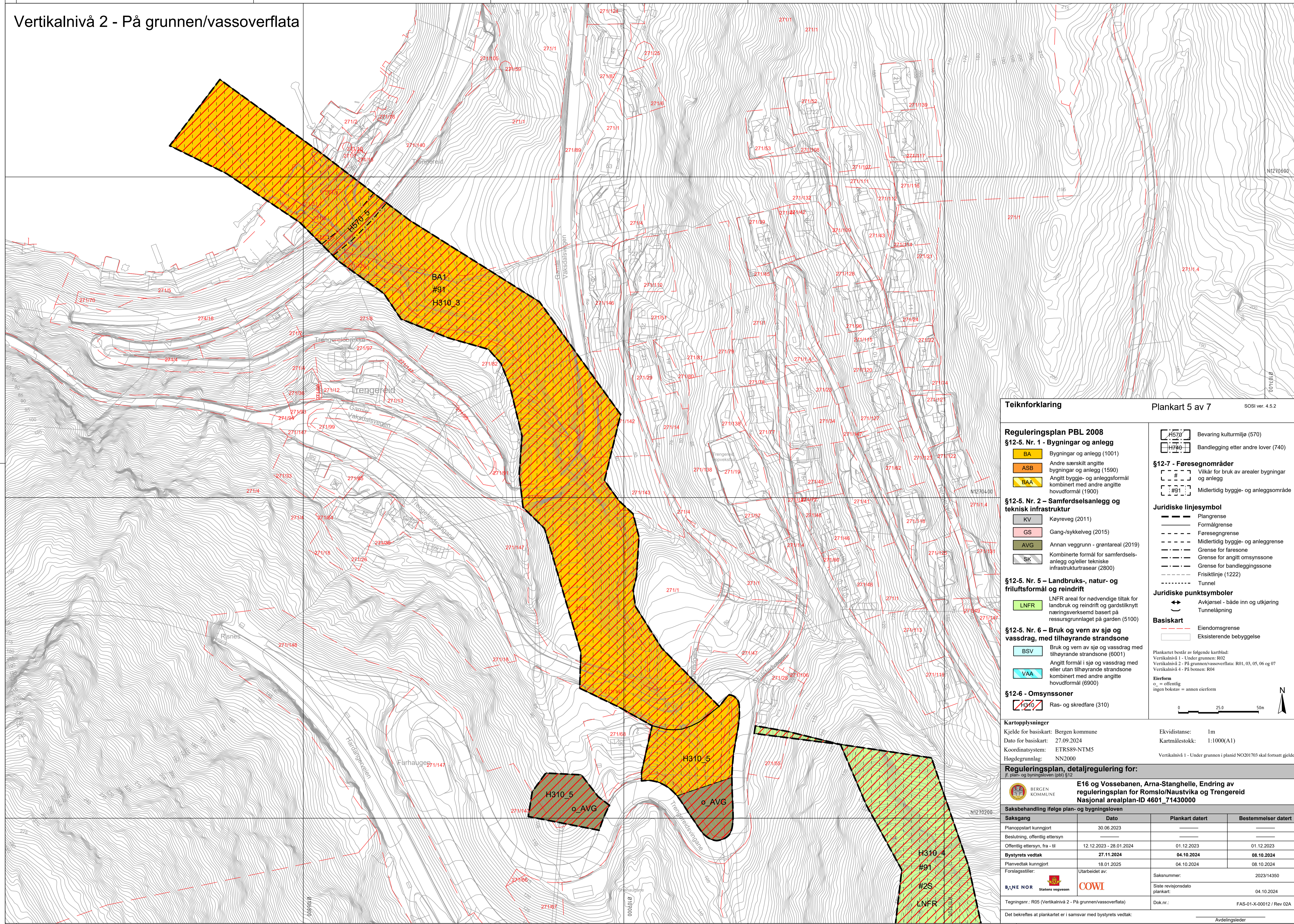

**Teiknforklaring** Plankart 5 av 7 SOSI ver. 4.5.2

- Reguleringsplan PBL 2008**
- §12-5. Nr. 1 - Bygningar og anlegg**
- BA Bygningar og anlegg (1001)
  - ASB Andre særskilt angitte bygningar og anlegg (1590)
  - BAA Angitt bygge- og anleggsformål kombinert med andre angitte hovudformål (1900)
- §12-5. Nr. 2 - Samferdselsanlegg og teknisk infrastruktur**
- KV Køyreveg (2011)
  - GS Gang-/sykkelveg (2015)
  - AVG Annan veggrunn - grantareal (2019)
  - SK Kombinerte formål for samferdselsanlegg og/eller teknisk infrastrukturreser (2800)
- §12-5. Nr. 5 - Landbruks-, natur- og friluftformål og reindrift**
- LNFR LNFR areal for nødvendige tiltak for landbruk og reindrift og gardstilknytt næringsverksemd basert på ressursgrunnlaget på garden (5100)
- §12-5. Nr. 6 - Bruk og vern av sjø og vassdrag, med tilhørende strandsone**
- BSV Bruk og vern av sjø og vassdrag med tilhørende strandsone (6001)
  - VAA Angitt formål i sjø og vassdrag med eller utan tilhørende strandsone kombinert med andre angitte hovudformål (6900)
- §12-6 - Omsynssoner**
- H310 Ras- og skredfare (310)

- H570 Bevaring kulturmiljø (570)
  - H740 Bandlegging etter andre lover (740)
- §12-7 - Føresegnsråder**
- # Vikår for bruk av arealar bygningar og anlegg
  - #S Midlertidig bygge- og anleggsområde
- Juridiske linjesymbol**
- Plangrense
  - Formålgrense
  - Føresegngrense
  - Midlertidig bygge- og anleggsrense
  - Grense for faresone
  - Grense for angitt omsynssone
  - Grense for bandleggingssone
  - Frisiktilinje (1222)
  - Tunnel
- Juridiske punktsymboler**
- Avkjørsel - både inn og utkjøring
  - Tunnelåpning
- Basiskart**
- Eiendomsgrnse
  - Eksisterende bebyggelse
- Plankartet består av følgende kartblad:  
 Vertikalnivå 1 - Under grunnen: R02  
 Vertikalnivå 2 - På grunnen/vassoverflata: R01, 03, 05, 06 og 07  
 Vertikalnivå 4 - På botnen: R04
- Eierform  
 o. = offentlig  
 ingen bokstav = annen eierform
- 0 25.0 50m

**Kartopplysninger**

Kjelde for basiskart: Bergen kommune  
 Dato for basiskart: 27.09.2024  
 Koordinatsystem: ETRS89-NTM5  
 Høgdegrunnlag: NN2000

Ekvidistans: 1m  
 Kartmålestokk: 1:1000(A1)  
 Vertikalnivå 1 - Under grunnen i planid NO201703 skal fortsatt gjelde

**Reguleringsplan, detaljregulering for:**

**E16 og Vossebanen, Arna-Stanghelle, Endring av reguleringsplan for Romslo/Naustvika og Trengereid Nasjonal arealplan-ID 4601\_71430000**

| Saksangang  | Dato                    | Plankart datert               | Bestemmelse datert |
|---|-------------------------|-------------------------------|--------------------|
| Planoppstart kunngjort  | 30.06.2023              |                               |                    |
| Beslutning, offentlig ettersyn                                  |                         |                               |                    |
| Offentlig ettersyn, fra - til                                   | 12.12.2023 - 28.01.2024 | 01.12.2023                    | 01.12.2023         |
| Bystyrets vedtak  | 27.11.2024              | 04.10.2024                    | 08.10.2024         |
| Planvedtak kunngjort  | 18.01.2025              | 04.10.2024                    | 08.10.2024         |
| Forlagsstiller:   | Utarbeidet av:          | Saksnummer:                   | 2023/14350         |
| <b>BjNE NOR</b>   | <b>COWI</b>             | Siste revisjonsdato plankart: | 04.10.2024         |
| Tegningsnr.: R05 (Vertikalnivå 2 - På grunnen/vassoverflata)    | Dok.nr.:                | FAS-01-X-00012 / Rev 02A      |                    |
| Det bekrefteas at plankartet er i samsvar med bystyrets vedtak: |                         |                               |                    |

Avdelingsleder

# Vertikalnivå 2 - På grunnen/vassoverflata

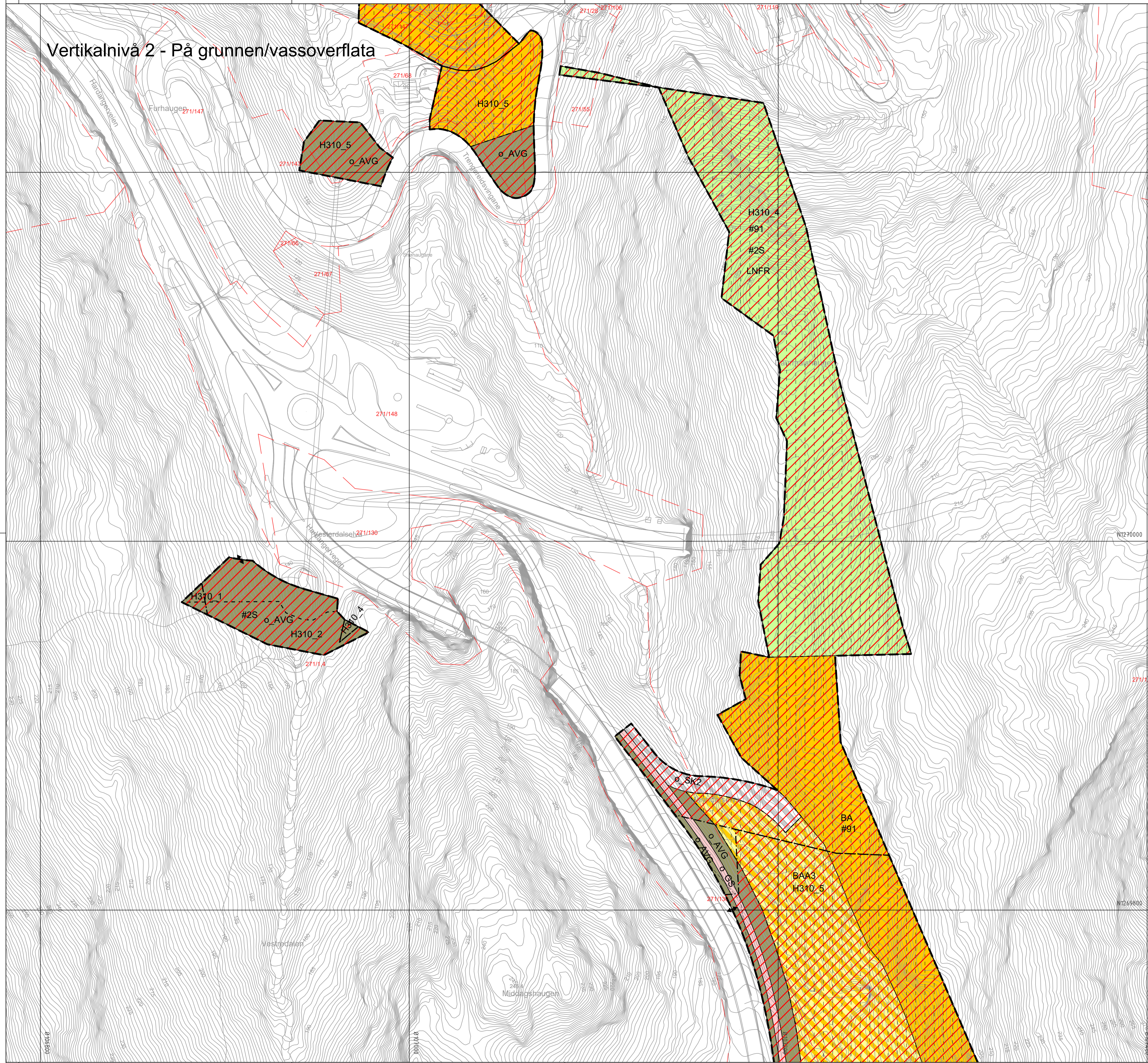

**Teiknforklaring** Plankart 6 av 7 SOSI ver. 4.5.2

- Reguleringsplan PBL 2008**
- §12-5. Nr. 1 - Bygninger og anlegg**
- BA Bygninger og anlegg (1001)
  - ASB Andre særskilt angitte bygninger og anlegg (1590)
  - BAA Angitt bygge- og anleggsformål kombinert med andre angitte hovedformål (1900)
- §12-5. Nr. 2 - Samferdselsanlegg og teknisk infrastruktur**
- KV Køyveveg (2011)
  - GS Gang-sykkelveg (2015)
  - AVG Annan veggrunn - grantareal (2019)
  - SK Kombinerte formål for samferdselsanlegg og/eller tekniske infrastrukturtrasear (2800)
- §12-5. Nr. 5 - Landbruks-, natur- og friluftformål og reindrift**
- LNFR LNFR areal for nødvendige tiltak for landbruk og reindrift og gardstilknytt næringsverksemd basert på ressursgrunnlaget på garden (5100)
- §12-5. Nr. 6 - Bruk og vern av sjø og vassdrag, med tilhørende strandsone**
- BSV Bruk og vern av sjø og vassdrag med tilhørende strandsone (6001)
  - VAA Angitt formål i sjø og vassdrag med eller utan tilhørende strandsone kombinert med andre angitte hovedformål (6900)
- §12-6 - Omsynssoner**
- H310 Ras- og skredfare (310)

- H570 Bevaring kulturmiljø (570)
  - H740 Bandlegging etter andre lover (740)
- §12-7 - Føresegnområder**
- # Vikår for bruk av arealer bygninger og anlegg
  - #2 Midlertidig bygge- og anleggsområde
- Juridiske linjesymbol**
- Plangrense
  - Formålgrense
  - Føresegnsgrense
  - Midlertidig bygge- og anleggsgrense
  - Grense for faresone
  - Grense for angitt omsynssone
  - Grense for bandleggingssone
  - Friskitlinje (1222)
  - Tunnel
- Juridiske punktsymboler**
- Avkjørsel - både inn og utkjøring
  - Tunnelåpning
- Basiskart**
- Eiendomsgrænse
  - Eksisterende bebyggelse
- Plankartet består av følgende kartblad:  
 Vertikalnivå 1 - Under grunnen: R02  
 Vertikalnivå 2 - På grunnen/vassoverflata: R01, 03, 05, 06 og 07  
 Vertikalnivå 4 - På botnen: R04
- Eierform  
 o = offentlig  
 ingen bokstav = annen eierform

**Kartopplysninger**

Kjelde for basiskart: Bergen kommune  
 Dato for basiskart: 27.09.2024  
 Koordinatsystem: ETRS89-NTM5  
 Høgdegrunnlag: NN2000

Ekvidistans: 1m  
 Kartmålestokk: 1:1000(A1)  
 Vertikalnivå 1 - Under grunnen i planid NO201703 skal fortsatt gjelde

**Reguleringsplan, detaljregulering for:**

**E16 og Vossebanen, Arna-Stanghelle, Endring av reguleringsplan for Romslo/Naustvika og Trengereid Nasjonal arealplan-ID 4601\_71430000**

| Saksangang  | Dato                    | Plankart datert               | Bestemmelse datert |
|---|-------------------------|-------------------------------|--------------------|
| Planoppstart kunngjort                                      | 30.06.2023              |                               |                    |
| Beslutning, offentlig ettersyn                              |                         |                               |                    |
| Offentlig ettersyn, fra - til                               | 12.12.2023 - 28.01.2024 | 01.12.2023                    | 01.12.2023         |
| Bystyrets vedtak  | 27.11.2024              | 04.10.2024                    | 08.10.2024         |
| Planvedtak kunngjort  | 18.01.2025              | 04.10.2024                    | 08.10.2024         |
| Forslagsstiller:  | Utarbeidet av:          | Saksnummer:                   | 2023/14350         |
| B&NE NOR  | Statens vegvesen        | Siste revisjonsdato plankart: | 04.10.2024         |
| Tegningsnr.:R06 (Vertikalnivå 2 - På grunnen/vassoverflata) | Dok.nr.:                | FAS-01-X-00013 / Rev 02A      |                    |

Det bekrefteas at plankartet er i samsvar med bystyrets vedtak: Avdelingsleder

# Vertikalnivå 2 - På grunnen/vassoverflata

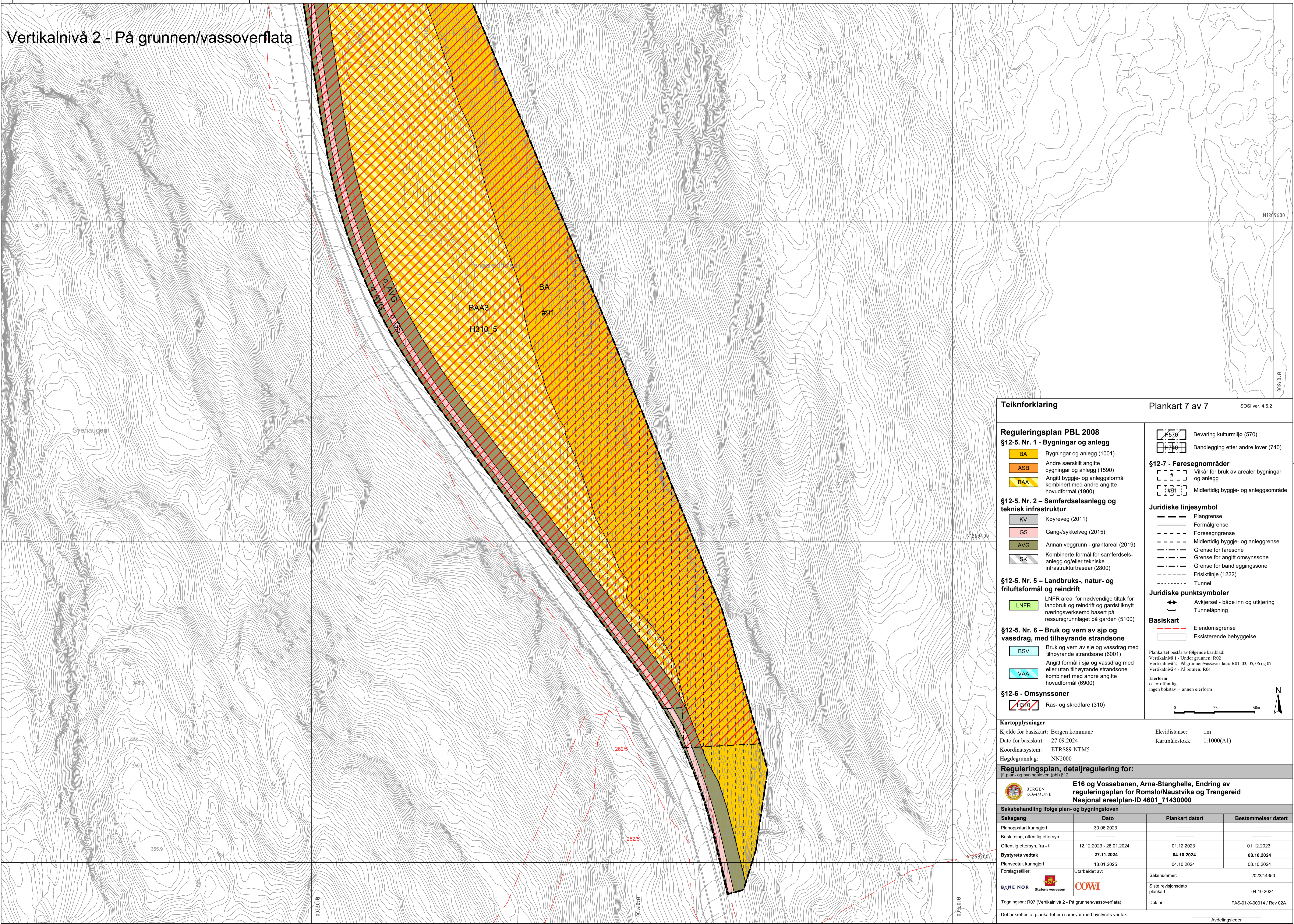

**Teiknforklaring**

**Reguleringsplan PBL 2008**

**§12-5. Nr. 1 - Bygningar og anlegg**

- BA Bygningar og anlegg (1001)
- ASB Andre særskilt angitte bygningar og anlegg (1590)
- BAA Angitt bygge- og anleggsformål kombinert med andre angitte hovudformål (1900)

**§12-5. Nr. 2 - Samferdselsanlegg og teknisk infrastruktur**

- KV Køyreveg (2011)
- GS Gang-sykkelveg (2015)
- AVG Annan veggrunn - grantareal (2019)
- SK Kombinerte formål for samferdselsanlegg og/eller tekniske infrastrukturtrasear (2800)

**§12-5. Nr. 5 - Landbruks-, natur- og friluftformål og reindrift**

- LNFR LNFR areal for nødvendige tiltak for landbruk og reindrift og gardstilknytt næringsverksemd basert på ressursgrunnlaget på garden (5100)

**§12-5. Nr. 6 - Bruk og vern av sjø og vassdrag, med tilhørende strandsone**

- BSV Bruk og vern av sjø og vassdrag med tilhørende strandsone (6001)
- VAA Angitt formål i sjø og vassdrag med eller utan tilhørende strandsone kombinert med andre angitte hovudformål (6900)

**§12-6 - Omsynssoner**

- H310 Ras- og skredfare (310)

Plankart 7 av 7 SOSI ver. 4.5.2

**§12-7 - Føresegnområder**

- # Villkår for bruk av arealar bygningar og anlegg
- #91 Midlertidig bygge- og anleggsområde

**Juridiske linjesymbol**

- Plangrense
- Formålgrense
- Føresegnsgrense
- Midlertidig bygge- og anleggsrense
- Grense for faresone
- Grense for angitt omsynssone
- Grense for bandleggingssone
- Friskitlinje (1222)
- Tunnel

**Juridiske punktsymboler**

- Avkjørsel - både inn og utkjøring
- Tunnelåpning

**Basiskart**

- Eiendomsgrænse
- Eksisterende bebyggelse

Plankartet består av følgende kartblad:  
 Vertikalnivå 1 - Under grunnen: R02  
 Vertikalnivå 2 - På grunnen/vassoverflata: R01, 03, 05, 06 og 07  
 Vertikalnivå 4 - På botnen: R04

Eierform  
 o. = offentlig  
 ingen bokstav = annen eierform

0 25 50m

**Kartopplysninger**

Kjelde for basiskart: Bergen kommune Ekvidistans: 1m  
 Dato for basiskart: 27.09.2024 Kartmålestokk: 1:1000(A1)  
 Koordinatsystem: ETRS89-NTM5  
 Høgdegrunnlag: NN2000

**Reguleringsplan, detaljregulering for:**  
 (f. plan- og bygningsloven (pbl) §12)

**BERGEN KOMMUNE**

**E16 og Vossebanen, Arna-Stanghelle, Endring av reguleringsplan for Romslo/Naustvika og Trengereid**

**Nasjonal arealplan-ID 4601\_71430000**

| Saksgang  | Dato                    | Plankart datert               | Bestemmelser datert |
|---|-------------------------|-------------------------------|---------------------|
| Planoppstart kunngjort  | 30.06.2023              |                               |                     |
| Beslutning, offentlig ettersyn  |                         |                               |                     |
| Offentlig ettersyn, fra - til   | 12.12.2023 - 28.01.2024 | 01.12.2023                    | 01.12.2023          |
| <b>Bystyrets vedtak</b>   | <b>27.11.2024</b>       | <b>04.10.2024</b>             | <b>08.10.2024</b>   |
| Planvedtak kunngjort  | 18.01.2025              | 04.10.2024                    | 08.10.2024          |
| Forlagsstiller:   | Utarbeidet av:          | Saksnummer:                   | 2023/14350          |
| <b>BjNE NOR</b>   | <b>COWI</b>             | Siste revisjonsdato plankart: | 04.10.2024          |
| Tegningsnr.: R07 (Vertikalnivå 2 - På grunnen/vassoverflata)  | Dok.nr.:                | FAS-01-X-00014 / Rev 02A      |                     |
| Det bekrefteas at plankartet er i samsvar med bystyrets vedtak: <span style="float: right;">Avdelingsleder</span> |                         |                               |                     |