3.TRINN UKE 47, DINOVEMBER



MANDAG 16.NOVEMBER	TIRSDAG 17.NOVEMBER	ONSDAG 18.NOVEMBER	TORSDAG 19.NOVEMBER	FREDAG 20.NOVEMBER
SKOLESTART 08:20-08:30	SKOLESTART 08:20-08:30	SKOLESTART 08:20-08:30	SKOLESTART 08:20-08:30	SKOLESTART 08:20-08:30
• Lek • Samling • Stasjoner • Spising • Engelsk/KRLE	• Lek • Samling • Stasjoner • Spising 	• Lek • Bibliotek/naturfag • Stasjoner • Spising • Gym	TEMADAG	• Lek • Samling • Stasjoner • Spising • K&H
SKOLESLUTT KL. 13:15	SKOLESLUTT KL. 11:45	SKOLESLUTT KL. 13:30	SKOLESLUTT KL. 13:15	SKOLESLUTT KL. 13:15
LEKSE: Lekseark ligger i permen. Les og svar på oppgavearket. Øv på øveordene.	LEKSE: Lekseark ligger i permen. Les og svar på oppgavearket. Øv på øveordene.	LEKSE: Lekseark ligger i permen. Les og svar på oppgavearket. Øv på øveordene.	LEKSE: Lekseark ligger i permen. Les og svar på oppgavearket. Øv på øveordene.	God helg! :D

3.TRINN UKE 47, DINOVEMBER



INFORMASJON:

- I hele november kommer vi til å ha dinosaurer som tema.
- Denne uken er det temadag, sjekk hvilken gruppe barnet ditt skal på. Ta med klær etter vær.
- Vi trenger tomme, reine syltetøyglass. Helst uten lappen også. Det er lov å ha med seg flere.

Hilsen Hanna, Hilde og Jannicke.

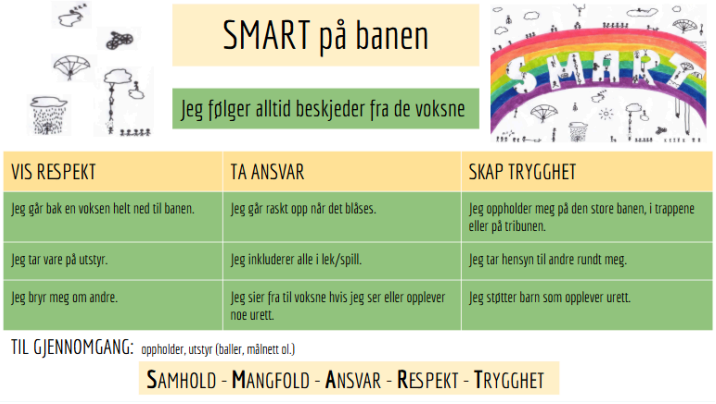

UKENS ØVEORD:

tall
november
gym
bål
tema

UKENS MÅL:

- JEG PLASSERE TALL PÅ TALLINJEN.
- JEG KAN SAMARBEIDE MED MIN LÆRINGSVENN I DINOSAUROPPGAVEN.
- JEG KAN SI NOE OM ULIKE SYMBOLER I RELIGIONER.

3.TRINN UKE 47, DINOVEMBER

