

5.trinn - Uke 47



Mandag 16. november	Tirsdag 17. november	Onsdag 18. november	Torsdag 19. november	Fredag 20. november
Skolestart 08:20-08:30	Skolestart 08:20-08:30	Skolestart 08:20-08:30	Skolestart 08:20-08:30	Skolestart 08:20-08:30
TEMA-dag **Gruppe 3:** Kulturhistorisk lag **Gruppe 4:** Bygg med erter og tannpirkere **Gruppe 5:** Koding **Gruppe 6:** Kreativt verksted **Gruppe 7:** Lego **Gruppe 8:** Fysak **Gruppe 1:** Oppfinnerverksted **Gruppe 2:** Uteskole **Norsk** Vi skriver førsteutkast av en fortelling	**Engelsk** Grammar **TEMA** Vi jobber med gruppearbeid - de ulike landsdelene **Fysisk**	**Kunst og håndverk/musikk** **Leksehjelp** Leksene deles ut denne dagen	**Naturfag** Mangfoldet i skog og myr **Norsk** Beskrivelser i fortellinger **Kroppsøving**	**Matematikk** Divisjon **Arbeidsplan** **SMART-time** Vi øver på samarbeid
Skoleslutt 14:15	Skoleslutt 12:00	Skoleslutt 15:00	Skoleslutt 14:15	Skoleslutt 13:00

Norsk: Velg tekst A eller tekst B og gjør tilhørende oppgaver. Legg arket i leksepermen din. Ekstra: Ark med bøying av substantiv

Matematikk :Gjør minst 8 oppgaver på ark i leksepermen. Ekstra: ark med tekstnøtter

Engelsk: **Les:** "Top 5 world mysteries" på s. 66-67 i My Book (den harde), høyt for en voksen (ligger også tildelt på skolestudio.no).
Les og skriv: Velg ett av mysteriene, som du leser ekstra godt på, og skriv ned to faktasetninger i den oransje boken. En av dem må du lære utenat.

Vi leverer ut leksene når vi har leksehjelp onsdag også er fristen for å levere tirsdag uken etter.

5.trinn - Uke 47

INFORMASJON:

- Det er temadag på mandag. Husk klær etter vær - flere av gruppene er ute store deler av dagen/aktiviteten.
- Ønsker dere å bestille skolemelk? https://www.skolelyst.no/
- Ønsker dere å bestille skolefrukt? https://www.skolefrukt.no/



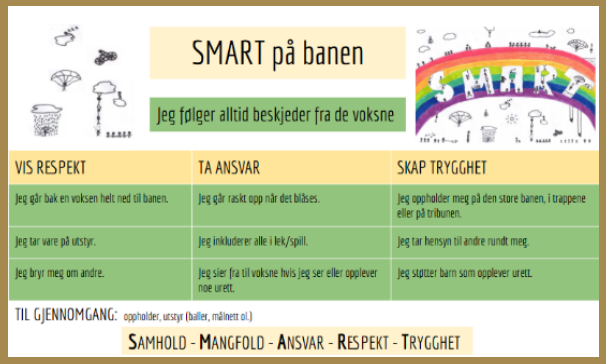

UKENS MÅL:

Sosialt:
Jeg snakker fint til andre

Matematikk
Jeg forstår sammenhengen mellom multiplikasjon og divisjon

Norsk:
Jeg vet hvordan jeg bygger opp en spenningsfortelling.

Naturfag:
Jeg vet noe om hvorfor mangfold i naturen er viktig.

Tema/samfunnsfag:
Jeg vet noe om de ulike landsdelene i Norge
Jeg tar min rolle i gruppearbeidet seriøst, og samarbeider godt med de andre.

Engelsk:
I can read and understand simple non-fiction texts in English.

Musikk:
Jeg deltar i sang og dans, og kan de første grepene på ukulele.

Kunst og håndverk:
Jeg kan bruke verktøy og utstyr til tre