VELKOMSTKLASSEN

ARBEIDSPLAN UKE 48

Vi sier ifra,
så alle har det bra.

TEMA: Klær og vær

Arbeidsplanen på nett:
http://www.bergensskolen.no/skjold

DAG	PÅ SKOLEN	LEKSE
MANDAG 23.11.26	**Norsk:** Vi snakker og lærer ord om vær **Norsk:** Vi lærer å lese og forstå en værmelding **Lesekvart:** Stillelesing i egen bok **Matematikk:** Vi regner i mattebok **Norsk:** Spill og lek **Skoleslutt: kl. 13.35**	 Gjør oppgaver i mattebok.
TIRSDAG 24.11.26	**Tospråklig fagopplæring** **Tospråklig fagopplæring** **Lesekvart:** Stillelesing i egen bok **Norsk:** Leseforståelse **Norsk:** Leseforståelse  **Skoleslutt: kl. 13.35**	 Les side 102-103 i Tekstbok.
ONSDAG 25.11.26 Husk lånekort og bøker!	**Lesekvart:** Stillelesing i egen bok **Norsk:** Hva må jeg ta på meg? **Matematikk:** Vi regner i mattebok **Vi går til biblioteket på Nesttun**  **Skoleslutt: kl. 13.35**	Les til diktat (adjektiv og verb).
TORSDAG 26.11.26	**Kunst og håndverk/ mat og helse** **Kunst og håndverk/ mat og helse** **Kunst og håndverk/ mat og helse** **Norsk:** Diktat/ Spill og lek **Skoleslutt: kl. 13.35**	 Les i minst 15 minutter. Les på norsk eller morsmål.
FREDAG 27.11.26 Husk gymklær!	**Tospråklig fagopplæring** **Tospråklig fagopplæring** **Gym**  **Skoleslutt: kl. 12.25**	**GOD HELG!** Hilsen **Erlend**, **Nina** og **Marie**

Du lærer

Norsk	Matematikk
- å bruke ord om vær - å lese en værmelding - å snakke om vær og klær	- å kunne klokken

Kontakt

Marie B. Strømme MarieBrovig.Stromme@bergen.kommune.no **eller i Vigilo** Telefon: 988 92 584/ 53035500

Øv på ordene

substantiv
en bukse
en genser
en T-skjorte
en kjole
et skjørt
en shorts
badetøy
en sokk
en jakke
en regnjakke
en regnbukse
en lue
et skjerf
en hals
en vott
en hanske
en sko
en støvel
en paraply

adjektiv
ny
gammel
stor
liten
varm
kald
våt

verb
å regne
å snø
å blåse
å lyne og tordne

å fryse
å svette

å ha på
å ta på
å ta av

Øv på setninger



Det er vinter. Det snør. Jeg fryser. Jeg tar på meg en varm jakke, votter og et skjerf.

Det er vår. Solen skinner. Jeg er varm. Jeg har ikke på meg jakke.

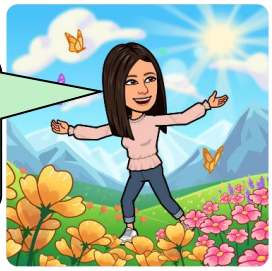

Hvordan er været?



Tid

Hva er klokken?

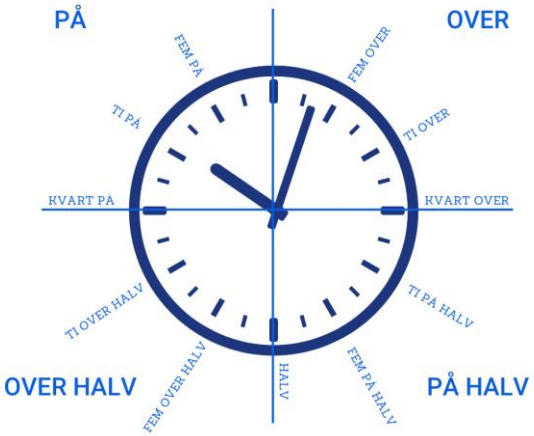

Klokken er ….
.

Ukens informasjon

Husk å bruke refleks hver morgen!

Gi beskjed før klokken 08.15 hvis eleven ikke kan komme på skolen.

Øv på norsk her:

www.skolenmin.cdu.no
www.morsmal.no
www.skolekassa.no
www.nrksuper.no