Uke 48 - ukeplan 4. trinn



Sosialt mål: Jeg lytter når andre vil si noe.

Norsk: Jeg kan finne verb i tekster og bøye dem.

Matte: Jeg kan se sammenhengen mellom multiplikasjon og divisjon.

Mandag 23.11	Tirsdag 24.11	Onsdag 25.11	Torsdag 26.11	Fredag 27.11
Skolestart 08.30	Skolestart 08.30	Skolestart 08.30	Skolestart 08.30	Skolestart 08.30
● Norsk  ● LEK ● Svømming	● Norskstasjoner  ● Lek	● Musikk og lek  ● Matte ● Kunst og håndverk	● Mattestasjoner 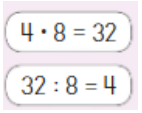 ● GOTD HINT: Jeg har tre hjerter og blått blod	● Norsk ● Arbeidsplan
Skoleslutt 14.15	Skoleslutt 11:15	Skoleslutt 13:30	Skoleslutt 13:00	Skoleslutt 13:00

LEKSER	Hva trenger du?
Leselekse	Mandag - fredag. Les sangteksten TO ganger hver dag. Denne skal vi synge på adventssamling i desember. Gjør de to oppgavene nederst på lesearket.

Informasjon

- Vi trenger fremdeles hvite tennissokker til voksne (må gjerne være brukt, så lenge de er vasket).
  Har dere noen enkeltsokker som ikke har funnet partneren sin hjemme? Ta de med!

- Vigilo er vår viktigste kommunikasjonskanal. Her sendes all informasjon fra oss. Dere kan bruke Vigilo som app eller på pc. Ved sykdom/fravær, må dere gi beskjed på Vigilo før kl. 08:00.

Ønsker dere en strålende uke! Hilsen Ingrid, Karoline og Margreta

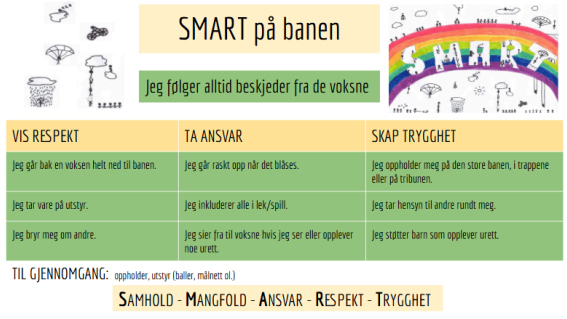

Telefon sfo: 408 04 912 Telefon skolen: 53 03 78 50

Månedens sang:

Eg ve te Bergen (trykk på lenken)

