

5.trinn - Uke 48

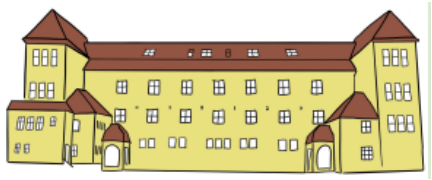

Mandag 23. november	Tirsdag 24. november	Onsdag 25. november	Torsdag 26. november	Fredag 27. november
Skolestart 08:20-08:30	Skolestart 08:20-08:30	Skolestart 08:20-08:30	Skolestart 08:20-08:30	Skolestart 08:20-08:30
Norsk Stasjoner **Engelsk** Vi skriver førsteutkast av en fortelling **Norsk** Vi har fremføring om landsdeler	**Engelsk** Grammar **Norsk** Lesetime, bokslukerprisen **Fysisk** Vi går i parken	**Kunst og håndverk/musikk** **Leksehjelp** Leksene deles ut denne dagen	**Matematikk** Oppsummering av kapittelet **Mat og helse** Vi har fokus på oppvask	**Matematikk** **Arbeidsplan** **SMART-time** Vi øver på samarbeid
Skoleslutt 14:15	Skoleslutt 12:00	Skoleslutt 15:00	Skoleslutt 14:15	Skoleslutt 13:00

Norsk: Legg bokbind på "Ordriket" og "Refleks Samfunnsfag". Bøkene skal ikke være igjen hjemme, og skal ligge i sekken eller rett tilbake i hyllen.
Gjør ark om ukens ord. Ekstra: Skriv et tøysevers.

Matematikk :Gjør minst 8 oppgaver på ark i leksepermen. Ekstra: ark med tekstnøtter

TEMA: Få underskrift av en voksen hjemme på tilbakemelding av gruppearbeid og presentasjon om landsdelen.

Vi leverer ut leksene når vi har leksehjelp onsdag også er fristen for å levere tirsdag uken etter.

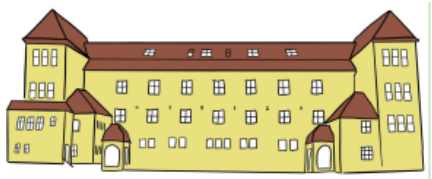

5.trinn - Uke 48

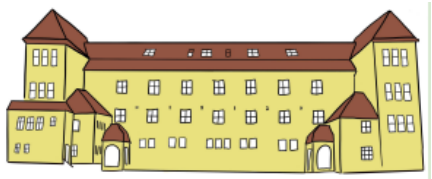

INFORMASJON:

- Ingen kroppsøving på torsdag.
- Ønsker dere å bestille skolemelk? https://www.skolelyst.no/
- Ønsker dere å bestille skolefrukt? https://www.skolefrukt.no/



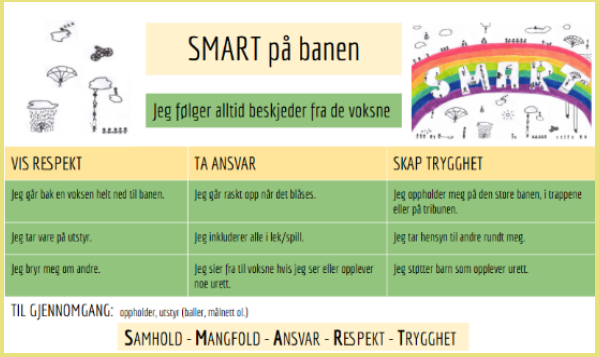

UKENS MÅL:

Sosialt:
Jeg tåler å stå i læringsgropen.

Matematikk
Jeg forstår sammenhengen mellom multiplikasjon og divisjon

Norsk:
Jeg vet hvordan jeg lager et venn-diagram

Mat og helse:
Jeg vet hvordan man vasker opp for hånd.

Tema/samfunnsfag:
Jeg bidrar aktivt til en god fremføringskultur, både når min gruppe har fremføring og andre grupper.

Engelsk:
I can read and understand simple non-fiction texts in English.

Musikk:
Jeg deltar i sang og dans, og kan de første grepene på ukulele.

Kunst og håndverk:
Jeg kan bruke verktøy og utstyr til tre