6. trinn - Veiledende ukeplan, uke 48 og 49

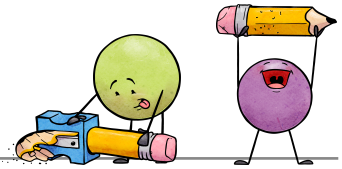

Ukens læringsmål	
Tverrfaglig tema	Folkehelse og livsmestring.
Matte	Jeg kan gjøre desimaltall om til brøk.
Norsk	Jeg kan vurdere fagtekster og finne ut om tekstene er pålitelige ved hjelp av "kildesjekken". Språkverksted: Konjunksjoner og subjeksjoner.
Engelsk	Jeg kan gjenkjenne verb i en tekst og bøye disse i ulike tider.
Sosialt	Vi skal sammen skape arbeidsro i klassen ved å følge beskjedene fra lærerne, snakke rolig og vise hensyn slik at alle får jobbe.

ENGELSK

- become became become
- begin began begun
- blow blew blown
- break broke broken

	MATTE lekse	NORSK lekse	ENGELSK lekse
UKE 48	**Ukelekse** • Jobb i minimum 2 x 20 minutter på Matteabbens Mester.	**Til torsdag** • Les side 194-195 i Salto. • Svar på oppgave 3, 4, 5, 6, 7, 8 og 9. • Til foreldre: Se gjennom norskprøven og signer. Leveres tilbake senest *torsdag 26. november.*	**6A/6B: Til onsdag** **6C: Til fredag** • Les og oversett s. 41. I det første avsnittet er det 7 regelrette og 4 uregelrette verb i preteritum. Finn disse verbene og skriv dem i skriveboken. Skriv verbene i både infinitiv og preteritum.
UKE 49	• •	**Til torsdag** • Les side 196-197 i Salto. • Svar på oppgave 10, 11, 14, 16, 17, 18, 20 og 23.	**6A/6B: Til onsdag** **6C: Til fredag** • Lær deg å bøye de uregeltette verbene *to become, to begin, to blow* og *to break.*(Verbene står på ukeplanen). Skriv setninger med verbene, én setning til hver tid (totalt 12 setninger).

CLIP ART "Sarah Pecorino

Ukeinfo

Siden sist:
Elevene har fremført arbeidet om "Pets" for klassen.
Vi har hatt en fin tur til "Lillemasten" i nydelig vintervær der vi koste oss med bål, pølser, kakao og marshmallows!

Norli Lesekonkurranse : Hele trinnet har gjort en god innsats ☺️Gratulerer til 6B som vinner av Norli Lesekonkurransen.

MatteLabbens Mester: Klassene deltar i MatteLabbens Mester i uke 47 og 48.

Refleksaksjon: Refleksaksjonen fortsetter til og med uke 49.

Engelsk: I uke 50 blir det en liten prøve i verbene vi har hatt hittil, både regelrette og uregelrette verb!

Sangsamling: Mandag 30/11 kl. 10.00 er det sangsamling for elevene på skolen.

Adventskalender: Minner om gjenbrukskalender. Vi har fått inn noen pakker, men vi mangler en god del. Frist for å levere inn er den ***30.november i uke 49.***
Elevene leter hjemme etter en bok de ikke trenger lengre, pakker den inn og merker den med " guttebok"/ " jentebok".
Det er viktig at det ikke kjøpes en bok og at den passer til alderen elevene er i.

Eileen har sin siste arbeidsdag 23/11. Vi ønsker henne en fin permisjonstid!

Leksegruppe: Mandag og onsdag kl. 14.00-15.00, rom nr. 6.
Vigilo: *Husk å melde fravær hver dag eleven er borte - innen klokken 08.15.*

Ønsker alle en fin uke!
Hilsen oss på 6. trinn😊

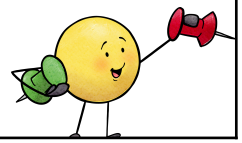

CLIP ART "Sarah Pecorino