Lekser

Norsk	Engelsk	Fortell/praktisk	Matematikk
Les høyt minst 10. minutter fra selvvalgt bok hver dag i uken. **Ukeord** **Juleverksted** **Kilde** **Mekka** **Fakta** **Kaba** **Avsnitt** **Hellig** **Kjevle**	**Les** høyt minst 10. minutter fra selvvalgt bok hver dag i uken. Stopp opp ved ord du ikke forstår og skriv dem ned. Spør hva de betyr hjemme eller på skolen.	**Snakk** engelsk når det for eksempel er middag, kvelds eller når du pusser tennene.	Jobb minst 20 minutter på Multi smart øving i løpet av uken. Tema: Brøk.

Mandag (slutt 14:00)	Tirsdag (slutt 13:15)	Onsdag (slutt 14:00)	Torsdag (slutt 14:00)	Fredag (slutt 13:15)
Bake pepperkakehjerter til klassens adventskalender.  **Norsk:** Øve på tekst: «Så går vi rundt om en enebærbusk» **Kunst og håndverk**	**KRLE: Islam** Kaba og Mekka  **Norsk:** Kan du skrive en fagtekst? **Samfunnsfag**	**Uteskole**	**Musikk** 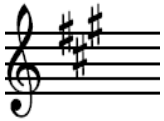 **Matematikk** **Naturfag:** Fjell og stein kan inneholde mange sk  **Norsk**: Kan du skrive en fagtekst? Framføring. **SUPER!**	**Svømming på Stemmemyren**  **Matematikk:** Brøk. **Bibliotek** Husk innlevering av bøker som du har lest ferdig og sørg for at du låner en hyllebok. 

Skolefrukt:
For bestilling logg deg på nettsiden skolefrukt.no

Ukeplan finner du på skolens hjemmeside:
https://www.bergen.kommune.no/omkommunen/avdelinger/christi-krybbe-skoler/arbeidsplaner/5-7-trinn

Pålogging Classroom:
https://mail.google.com/a/bergensskolen.com
Logg på med feide.
Brukernavn og passord.

Ukeplan
Uke 49
30. november – 4.desember

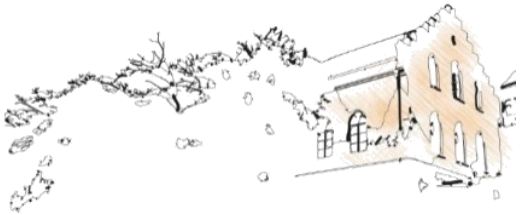



Vi minner om juleverksted i regi av FAU (foreldrenes arbeidsutvalg) på skolen søndag 29. november kl.12- 16.



Utviklingssamtalene fortsetter i uke 50.

Ordenselever denne uken er **Tyra og Nicolo**

Mål for uken	
Sosial kompetanse	Jeg kan stå opp for meg selv og andre når det er nødvendig.
Matematikk	Jeg kan finne fellesnevner når jeg regner med brøk.
Norsk	Jeg kan skrive en fagtekst.
Engelsk	I can find difficult words and put them in the box.
Samfunnsfag	Jeg vet at vi kan oppfatte situasjoner ulikt, og at det er viktig å snakke ut om det som da kan bli vanskelig.
KRLE	Jeg kan fortelle historien om den hellige Kaba i Mekka.
Lesemål	Jeg kan lese høyt for med passelig tempo og stemmevolum.