Desemberplan

2. trinn 2026

uke 49	mandag 30. november Pepperkakehjertepynting Matematikk Adventsamling og lek 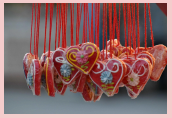	tirsdag 1. desember Tur til Fysak Åsane i Åsane sentrum	onsdag 2. desember Juleverksted  Høytlesing Utelek	torsdag 3. desember 2-deling: Gym og engelsk Matematikk	fredag 4. desember Den kulturelle skolesekken: Havfruekikkert Norsk Lek og les
uke 50	mandag 7. desember Adventsamling Matematikk Les og lek 	tirsdag 8. desember Juleverksted  Norsk	onsdag 9. desember  Uteskole	torsdag 10. desember KRLE Fellessamling i gymsalen Matematikk 	fredag 11. desember Nisseluedag!  Juleverksted for hele småtrinnet
uke 51	mandag 14. desember Adventsamling Norsk Les og lek 	tirsdag 15. desember Juleverksted  Matematikk	onsdag 16. desember Uteskole  Juleverksted	torsdag 17. desember 2-deling: Gym og norsk Engelsk	fredag 18. desember Juletregang  Ferdigstilling av julehemmeligheter **Innlevering Leseutfordringen**
uke 52	mandag 21. desember Julegudstjeneste i Åsane kirke  Alternativ samling på skolen	tirsdag 22. desember Advenstsamling  Felles julelunsj			

Info om perioden:

Ukesbrev: Det kommer et ukentlig ukesbrev på Vigilo med mer informasjon om uken, og uken som var, hver fredag, slik som vanlig.

Reinsdyras leseutfordring: Desember pleier å være en hektisk periode for de fleste. For å ikke bidra til mer stress får elevene i lekse Reinsdyras leseutfordring som de kan gjøre om og når de ønsker. Vi trekker en tilfeldig vinner av en overraskelse blant de som leverer et fullført leseutfordringbertt siste dag før jul. Frist for innlevering er 18. desember.

Advendtsamling: Hver mandag (tirsdag i uke 52) kommer vi til å ha en felles samling på trinnet for å markere at vi nærmer oss jul. Vi kommer til å tenne lys, synge sanger og lese en passende tekst. Vi håper dette blir koselige stunder sammen!

Julekalender: Siste mandagen i november skal vi pynte pepperkakehjertene vi har laget sammen med fadderne våre. Disse skal vi pynte vinduene våre med. Vi trekker et hjerte om dagen som et heldig barn får med seg hjem.

Fysak: Tirsdag 1. desember drar vi til Fysak alle sammen. Vi gleder oss til en aktiv dag. Husk å kle elevene etter været, men likevel sørge for at de enkelt kan kle av seg om de skulle bli varme av all aktiviteten vi håper de får ha på Fysak! Vi drar fra skolen kl. 09:15 og er tilbake til skoleslutt.

Den kulturelle skolesekken: Fredag 4. desember får vi besøk fra Den kulturelle skolesekken. Vi skal lage kaleidoskop av søppel.
https://www.denkulturelleskolesekken.no/bergen/utforsk-produksjoner-i-dks/?produksjon=24719

Fellessamling: Torsdag 10. desember blir det Fellessamling i gymsalen for hele skolen. Vi gleder oss til å se hva 1. og 4. trinn vil vise oss!

Nisseluedag og felles juleverksted: Fredag 11. desember har hele skolen Nisseluedag! Ta på deg din fineste nisselue (husk å merke denne med navn!) og bli med på Småtrinnets felles juleverksted. Vi gleder oss til å utforske vår kreative side sammen med resten av småtrinnet.

Juletregang: Det blir juletregang med fadderklassen fredag 18. desember. Juletregangen blir i gymsalen.

Julegudstjeneste og Alternativ samling: Mandag 21. desember blir det Julegudstjeneste på Åsane kirke og Alternativ samling på skolen. Mer informasjon og påmelding kommer i løpet av uke 49 fra ledelsen.

Siste skoledag før jul: Denne dagen kommer vi til å ha felles smørelunsj. Liste over hva vi ønsker at dere sender med elevene kommer via Vigilo i uke 51. Skolen er ferdig kl. 12:45 denne dagen, som vanlig, før SFO overtar elevene.

Ha en fortryllende og fredelig jul og takk for et flott 2026 sammen med dere alle!