Klasse 8E Uke: 49 Ordenselever: Anna & Pavel Tema: Demokrati og medborgerskap

	Mandag	Tirsdag	Onsdag	Torsdag	Fredag
08.30-09.30	Samfunnsfag Veronika Fra Napoleon til grunnloven	Norsk Siri Snøsøsteren	Matte Veronika	Samfunnsfag Veronika Det norske demokratiet	UDV Kristin
09.40-10.40	Kroppsøving Fredrik	Norsk/Krle Siri	Kroppsøving Fredrik	Matte Veronika Skriftlig prøve	Norsk Siri Siste del av skriveøkten.
10.50 11.50	Matte Veronika *Sammenheng mellom brøk, desimaltall, og prosent*	Krle Siri Øving til prøve	Konsert i gymsalen med DKS (Den kulturelle skolesekken)	Engelsk Veronika *Let me tell you a story*	Naturfag Fredrik
11.50-12.20	**Midttime**	**Midttime**	**Midttime**	**Midttime**	**Midttime**
12.20 13.20	Naturfag Fredrik	Engelsk Veronika *Let me tell you a story*	Språk	Musikk Jens Christian 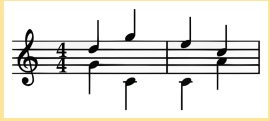	Språk
13.30-14.30	Naturfag (til kl. 14)	**Lekser til tirsdag:** **Norsk:** vær forberedt til tekstsamtale.	**Lekser til onsdag:** Fremmedspråk: Lekseplan **Norsk:** vær forberedt til tekstsamtale. Les 20 minutter i boken din. **Matematikk:** Jobb med oppgavene 2.37-2.40 på side 126 i grunnboken.	**Lekser til torsdag:** **Engelsk:** Les 20 minutter i leseboken din.	Valgfag (til kl. 15)
14.30. 15	**Lekser til mandag:** **Ukelekse i Mat og helse**: Fyll ut egenvurderingsskjemaet på classroom				**Lekser til fredag:** **Norsk:** vær forberedt til skriveøkt. Fremmedspråk: Lekseplan

HUSK:

Ta med ferdig oppladet Chromebook hver dag!
Møt presis til timene.

Fremmedspråk:
Lekseplan

Denne uken:
Torsdag: Skriftlig prøve i matematikk (del 1).
Fredag: Siste del av norsk skriveøkt.

Neste uke:
KRLE skriftlig prøve på tirsdag

Se hva som skjer
Målplanen